

- UWAGI:
- PRZYŁĄCZE KABLOWE NIE STANOWI ZAKRESU OPRACOWANIA.
 - TABLICE TG I TA ZABUDOWAC W NOWEJ WNEĆ WYKONANEJ NAD ZŁĄCZEM KABLOWYM NA ELEWACJI BUDYNKU W PRZEJŚCIU.
 - ISTNIEJĄCE WE WNEKACH NA ELEWACJI TABLICE ROZDZIELCZE ZDEMONTOWAĆ PO PRZELĄCZENIU INSTALACJI ELEKTRYCZNEJ DO NOWEJ TABLICY TG I TA - APARATY ELEKTRYCZNE ZUTYLIZOWAĆ, WNEKI ZABUDOWAĆ.
 - ISTNIEJĄCE WEWNĘTRZNE LINIE ZASILAJĄCE ZOSTANĄ ZDEMONTOWANE.
 - ISTNIEJĄCE TABLICE PIETROWE ZOSTANĄ ZDEMONTOWANE, WNEKI ZOSTANĄ ZAŚLEPIONE.
 - WYŁĄCZNIK GŁÓWNY W TABLICY TG WYPOSAŻONY ZOSTANIE W WYZWAŁCZ WZROSTOWY 230V~, KTÓRY BĘDZIE WYZWALANY PRZYCIŚKIEM PRZECIWPÓŻAROWEGO WYŁĄCZNIKA PRĄDU (PWP).
 - W TABLICY GŁÓWNEJ TG ZOSTANĄ ZAINSTALOWANE OCHRONNIKI PRZEPIECIOWE KLASY T1+T2 (DAWNIEJ B+C).
 - WSZYSTKIE APARATY ELEKTRYCZNE INSTALOWANE PRZED LICZNIKAMI ENERGII ELEKTRYCZNEJ ZAMONTOWANE ZOSTANĄ W OBLUDOWACH PRZYSTOSOWANYCH DO PLOMBOWANIA.

UZGODNIENIA:

UKŁAD SIECI: TN-C/S
DODATKOWA OCHRONA OD PORAŻEN PRADEM ELEKTRYCZNYM (PRZY USZKODZENIU): SAMOCZYNNE WYŁĄCZENIE ZASILANIA.

BILANS MOCY:

Lp.	Odbiór	WLZ	Moc jedn. [kW]	Liczba lokali	Moc zainst. [kW]	Współcz. Jednocz.	Moc szczyt. [kW]
	TG						
1	Lokale mieszkalne	wlż-I	7	21	147	0,348	51,2
2	Razem mieszkania:				147	0,348	51
3	Lokal usługowy 1	wlż-II	15	1	15		
4	Lokal usługowy 2	wlż-III	5	1	5		
5	Zakład ślusarski(TU3)	wlż-IV	22	1	22		
6	Salon fryzjerski (TU 4)	wlż-V	15	1	15		
7	Razem usługi:				57	0,8	46
8	ADM (TA)	-	5	1	5	1	5
9	Razem adm:				5	1	5
10	Moc przyłączeniowa obiektu TG:				209		102
11	Moc przyłączeniowa dla ZK				209		102

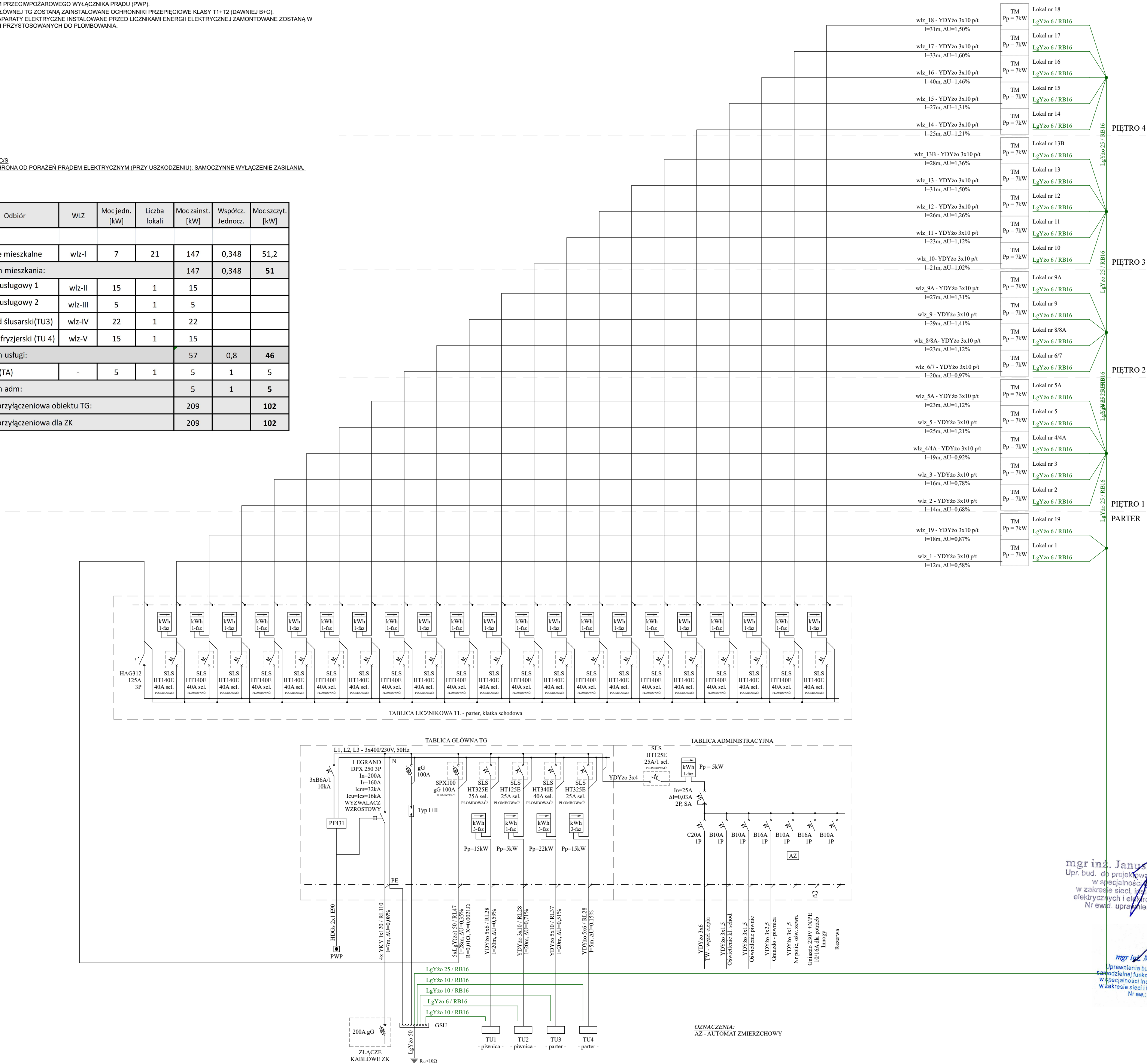

Wykonawca:

BRS USŁUGI MACIEJ KONERA

05-091 Zgbki, ul. Bukowa 3
tel. 783 269 667, e-mail :
maciejkonera@gmail.com

Obiekt:

**BUDYNEK MIESZKALNO-USŁUGOWY
PRZY UL. GRZYBOWSKIEJ 47A, 00-844 WARSZAWA
DZ. NR EW.: 23, 29, OBRĘB 60104
JEDNOSTKA EWIDENCYJNA 146818_8 WOLA
m. st. WARSZAWA, KATEGORIA OBIEKTU XIII**

UWAGI / LEGENDA :

Projekt:

**PROJEKT BUDOWLANY REMONTU BUDYNKU
PRZY UL. GRZYBOWSKIEJ 47A W WARSZAWIE
W ZAKRESIE : ELEWACJI, KLATKI SCHODOWEJ, STROPÓW
ŁĄCZNIE ZE ZMIANĄ ZAGOSPODAROWANIA TERENU.**

Foza:

PROJEKT BUDOWLANY

Bonża:

INSTALACJE ELEKTRYCZNE

Investor:

**MIASTO STOŁECZNE WARSZAWA
PL. BANKOWY 3/5, 00-950 WARSZAWA
ZAKŁAD GOSPODAROWANIA NIERUCHOMOŚCIAMI
W DZIELNICY WOLA M.ST. WARSZAWY
Z SIEDZIBĄ W WARSZAWIE
PRZY UL. J. BEMA 70, 01-225 WARSZAWA.**

Projektował:

mgr inż. Janusz Wojnarski

UPRAWNIENIA BUDOWLANE DO PROJEKTOWANIA I KIEROWANIA ROBOTAMI
BEZ OGRANICZEŃ W SPECJALNOŚCI INSTALACYJNEJ W ZAKRESIE SIECI,
INSTALACJI, URZĄDZEŃ ELEKTRYCZNYCH I ELEKTROENERGETYCZNYCH
NR UPRAWNIENIENIA WA-297/01

Sprawił:

mgr inż. Mariusz Łepecki

UPRAWNIENIA BUDOWLANE DO PEŁNIENIA
SAMODZIELNEJ FUNKCJI TECHNICZNEJ PROJEKTANTA
W SPECJALNOŚCI INSTALACYJNO-INŻYNIERYJNEJ
W ZAKRESIE SIECI I INSTALACJI ELEKTRYCZNYCH
NR EW.: Wa-609/93

Nazwa rys.:

Schemat ogólny zasilania

Data:

7.03.2024

Skala:

Nr rysunku

PT-E-01

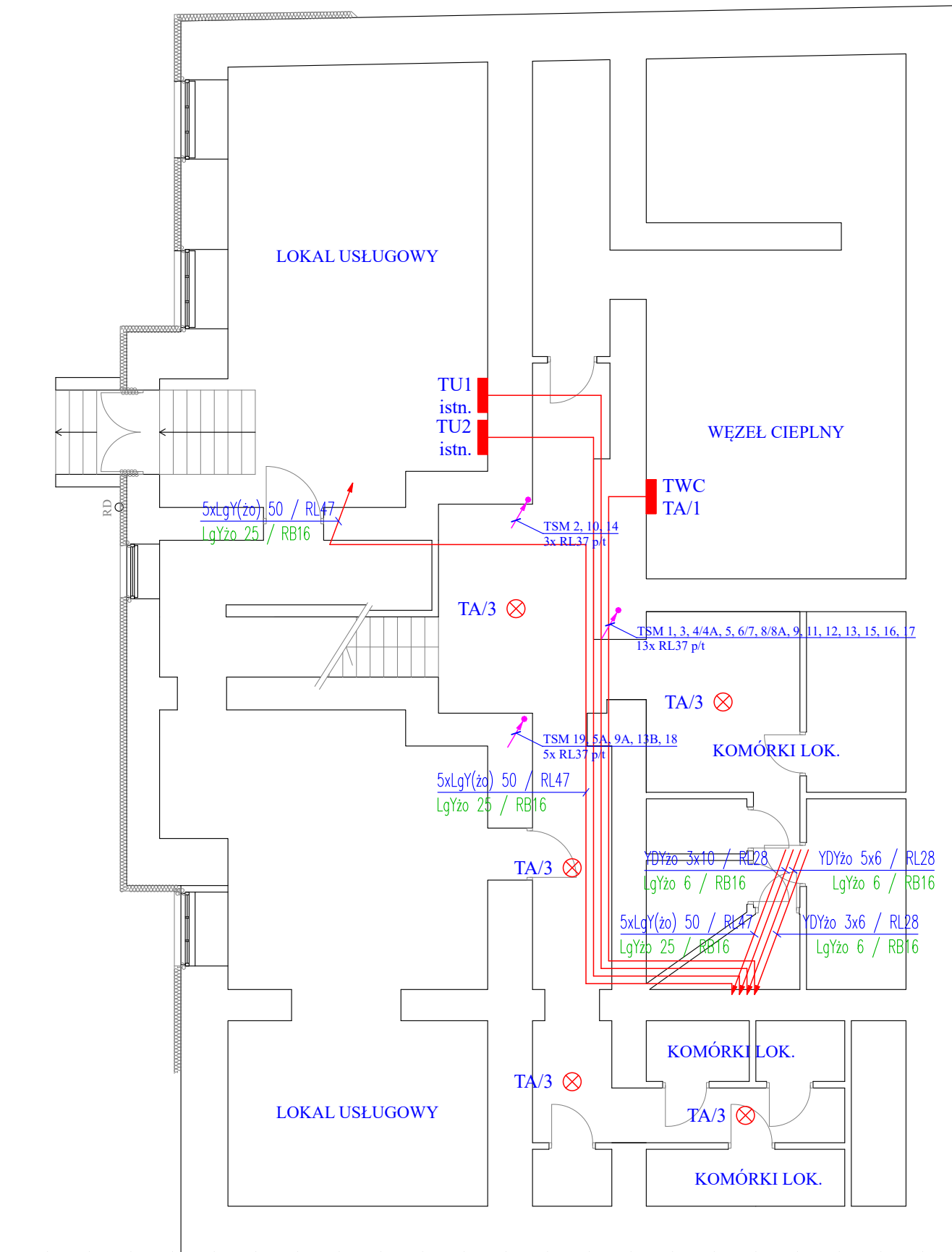

- OPRAWY OŚWIETLENIA ADMINISTRACYJNEGO:
- ⊗ – OPRAWA ZEWNĘTRZNA, IP65, ŹRÓDŁO ŚWIATŁA LED, 230V, STRUMIEŃ ŚWIETLNY > 800lm, ZAŁĄCZANA AUTOMATEM ZMIERZCHOWYM
 - ⊗ – OPRAWA WEWNĘTRZNA, IP20, ŹRÓDŁO ŚWIATŁA LED, 230V, STRUMIEŃ ŚWIETLNY > 800lm, WBUDOWANY CZUJNIK RUCHU, REGULACJA CZUŁOŚCI I CZASU PRACY

Wykonawca: BRS USŁUGI MACIEJ KONERA 05–091 Ząbki, ul. Bukowa 3 tel. 783 269 667, e–mail : maciejkonera@gmail.com		
Obiekt: BUDYNEK MIESZKALNO-USŁUGOWY PRZY UL. GRZYBOWSKIEJ 47A, 00-844 WARSZAWA DZ. NR EW.: 23, 29, OBRĘB 60104 JEDNOSTKA EWIDENCYJNA 146818_8 WOLA m. st. WARSZAWA, KATEGORIA OBIEKTU XIII		
UWAGI / LEGENDA :		
Projekt: PROJEKT BUDOWLANY REMONTU BUDYNKU PRZY UL. GRZYBOWSKIEJ 47A W WARSZAWIE W ZAKRESIE : ELEWACJI, KLATKI SCHODOWEJ, STROPÓW ŁĄCZNIE ZE ZMIANĄ ZAGOSPODAROWANIA TERENU.		
Faza: PROJEKT BUDOWLANY		
Banża: INSTALACJE ELEKTRYCZNE		
Inwestor: MIASTO STOŁECZNE WARSZAWA PL. BANKOWY 3/5, 00-950 WARSZAWA ZAKŁAD GOSPODAROWANIA NIERUCHOMOŚCIAMI W DZIELNICY WOLA M.ST. WARSZAWY Z SIEDZIBĄ W WARSZAWIE PRZY UL. J. BEMA 70, 01-225 WARSZAWA.		
Projektował: mgr inż. Janusz Wojnarski UPRAWNIENIA BUDOWLANE DO PROJEKTOWANIA I KIEROWANIA ROBOTAMI BEZ OGRANICZEŃ W SPECJALNOŚCI INSTALACYJNEJ W ZAKRESIE SIECI, INSTALACJI, URZĄDZEŃ ELEKTRYCZNYCH I ELEKTROENERGETYCZNYCH NR UPRAWNIEN WA-297/01 Sprawdził: mgr inż. Mariusz Łepecki UPRAWNIENIA BUDOWLANE DO PROJEKTOWANIA W SPECJALNOŚCI INSTALACYJNO-INŻYNIERYJNEJ W ZAKRESIE SIECI I INSTALACJI, ELEKTRYCZNYCH NR UPRAWNIEN WA-609/93		
Nazwa rys.: Plan instalacji elektrycznej - rzut piwnic		
Data: 7.03.2024	Skala:	Nr rysunku PT-E-02

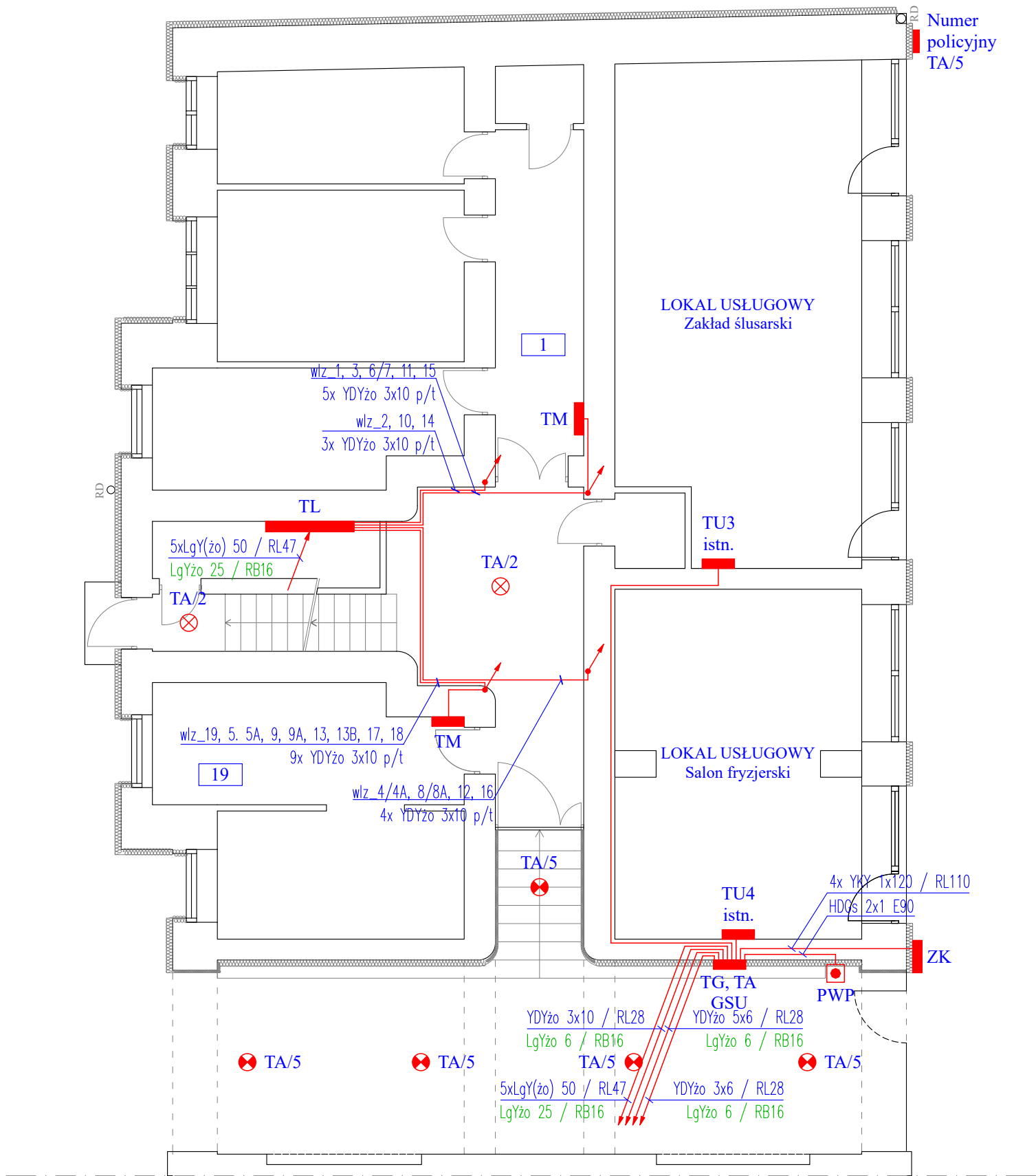

- OPRAWY OŚWIETLENIA ADMINISTRACYJNEGO:
- ☉ - OPRAWA ZEWNĘTRZNA, IP65, ŹRÓDŁO ŚWIATŁA LED, 230V, STRUMIEŃ ŚWIETLNY > 800lm, ZAŁĄCZANA AUTOMATEM ZMIERZCHOWYM
 - ☒ - OPRAWA WEWNĘTRZNA, IP20, ŹRÓDŁO ŚWIATŁA LED, 230V, STRUMIEŃ ŚWIETLNY > 800lm, WBUDOWANY CZUJNIK RUCHU, REGULACJA CZUŁOŚCI I CZASU PRACY

Wykonawca: BRS USŁUGI MACIEJ KONERA 05-091 Ząbki, ul. Bukowa 3 tel. 783 269 667, e-mail : maciejkonera@gmail.com		
Obiekt: BUDYNEK MIESZKALNO-USŁUGOWY PRZY UL. GRZYBOWSKIEJ 47A, 00-844 WARSZAWA DZ. NR EW.: 23, 29, OBRĘB 60104 JEDNOSTKA EWIDENCYJNA 146818_8 WOLA m. st. WARSZAWA, KATEGORIA OBIEKTU XIII		
UWAGI / LEGENDA :		
Projekt: PROJEKT BUDOWLANY REMONTU BUDYNKU PRZY UL. GRZYBOWSKIEJ 47A W WARSZAWIE W ZAKRESIE : ELEWACJI, KLATKI SCHODOWEJ, STROPÓW ŁĄCZNIE ZE ZMIANĄ ZAGOSPODAROWANIA TERENU.		
Faza: PROJEKT BUDOWLANY		
Banża: INSTALACJE ELEKTRYCZNE		
Inwestor: MIASTO STOŁECZNE WARSZAWA PL. BANKOWY 3/5, 00-950 WARSZAWA ZAKŁAD GOSPODAROWANIA NIERUCHOMOŚCIAMI W DZIELNICY WOLA M.ST. WARSZAWY Z SIEDZIBĄ W WARSZAWIE PRZY UL. J. BEMA 70, 01-225 WARSZAWA.		
Projektował: mgr inż. Janusz Wojnarski UPRAWNIENIA BUDOWLANE DO PROJEKTOWANIA I KIEROWANIA ROBOTAMI BEZ OGRANICZEŃ W SPECJALNOŚCI INSTALACYJNEJ W ZAKRESIE SIECI, INSTALACJI, URZĄDZEŃ ELEKTRYCZNYCH I ELEKTROENERGETYCZNYCH NR UPRAWNIEN WA-297/01 Sprawdził: mgr inż. Mariusz Łepecki UPRAWNIENIA BUDOWLANE DO PROJEKTOWANIA W SPECJALNOŚCI INSTALACYJNO-INŻYNIERYJNEJ W ZAKRESIE SIECI I INSTALACJI, ELEKTRYCZNYCH NR UPRAWNIEN WA-609/93		
Nazwa rys.: Plan instalacji elektrycznej - rzut parteru		
Data: 7.03.2024	Skala:	Nr rysunku PT-E-03

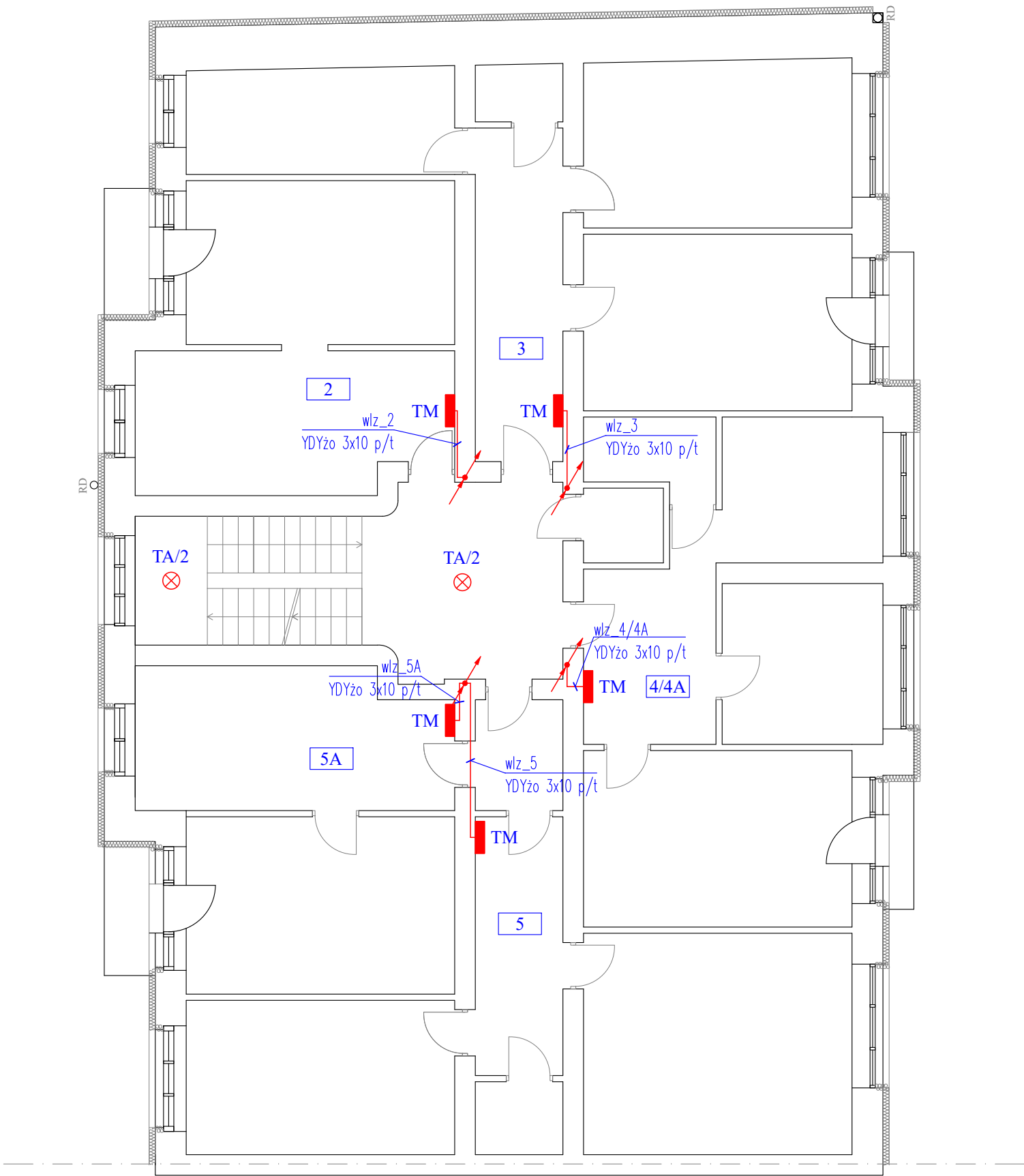

- OPRAWY OŚWIETLENIA ADMINISTRACYJNEGO:
- ⊗ – OPRAWA ZEWNĘTRZNA, IP65, ŹRÓDŁO ŚWIATŁA LED, 230V, STRUMIEŃ ŚWIETLNY > 800lm, ZAŁĄCZANA AUTOMATEM ZMIERZCHOWYM
 - ⊗ – OPRAWA WEWNĘTRZNA, IP20, ŹRÓDŁO ŚWIATŁA LED, 230V, STRUMIEŃ ŚWIETLNY > 800lm, WBUDOWANY CZUJNIK RUCHU, REGULACJA CZUŁOŚCI I CZASU PRACY

Wykonawca:
BRS USŁUGI MACIEJ KONERA
05–091 Ząbki, ul. Bukowa 3
tel. 783 269 667, e-mail :
maciejkonera@gmail.com

Obiekt:
**BUDYNEK MIESZKALNO-USŁUGOWY
PRZY UL. GRZYBOWSKIEJ 47A, 00-844 WARSZAWA
DZ. NR EW.: 23, 29, OBRĘB 60104
JEDNOSTKA EWIDENCYJNA 146818_8 WOLA
m. st. WARSZAWA, KATEGORIA OBIEKTU XIII**

UWAGI / LEGENDA :

Projekt:
**PROJEKT BUDOWLANY REMONTU BUDYNKU
PRZY UL. GRZYBOWSKIEJ 47A W WARSZAWIE
W ZAKRESIE : ELEWACJI, KLATKI SCHODOWEJ, STROPÓW
ŁĄCZNIE ZE ZMIANĄ ZAGOSPODAROWANIA TERENU.**

Faza:
PROJEKT BUDOWLANY

Banża:
INSTALACJE ELEKTRYCZNE

Inwestor:
**MIASTO STOŁECZNE WARSZAWA
PL. BANKOWY 3/5, 00-950 WARSZAWA
ZAKŁAD GOSPODAROWANIA NIERUCHOMOŚCIAMI
W DZIELNICY WOLA M.ST. WARSZAWY
Z SIEDZIBĄ W WARSZAWIE
PRZY UL. J. BEMA 70, 01-225 WARSZAWA.**

Projektował:
mgr inż. Janusz Wojnarski
UPRAWNIENIA BUDOWLANE DO PROJEKTOWANIA I KIEROWANIA ROBOTAMI
BEZ OGRANICZEŃ W SPECJALNOŚCI INSTALACYJNEJ W ZAKRESIE SIECI,
INSTALACJI, URZĄDZEŃ ELEKTRYCZNYCH I ELEKTROENERGETYCZNYCH
NR UPRAWNIEN WA-297/01

Sprawdził:
mgr inż. Mariusz Łepecki

UPRAWNIENIA BUDOWLANE DO PROJEKTOWANIA W SPECJALNOŚCI
INSTALACYJNO-INŻYNIERYJNEJ W ZAKRESIE SIECI I INSTALACJI,
ELEKTRYCZNYCH
NR UPRAWNIEN WA-609/93

Nazwa rys.:
Plan instalacji elektrycznej - rzut 1 piętra

Data: 7.03.2024	Skala:	Nr rysunku PT-E-04
---------------------------	--------	------------------------------

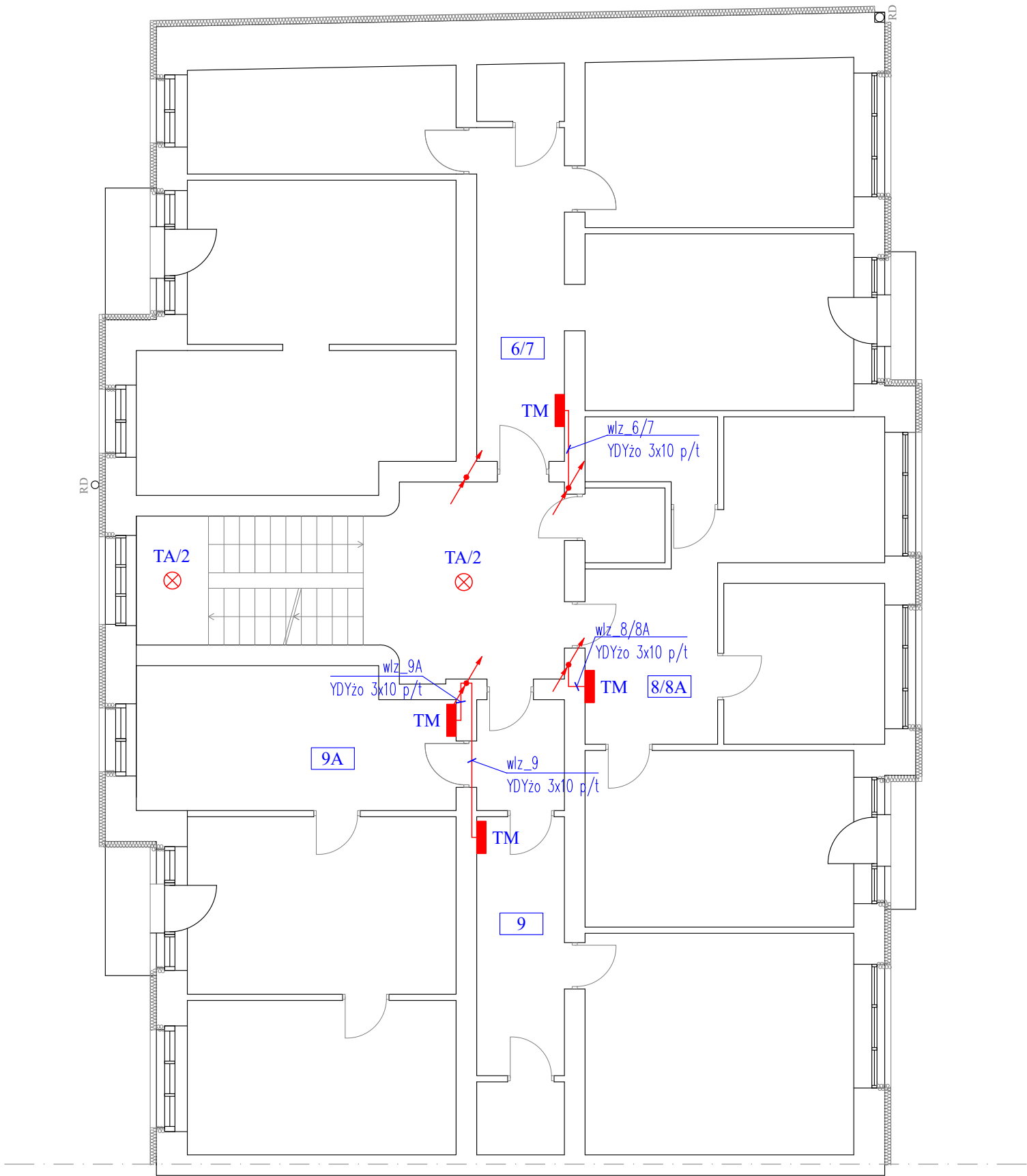

- OPRAWY OŚWIETLENIA ADMINISTRACYJNEGO:
- ⊗ – OPRAWA ZEWNĘTRZNA, IP65, ŹRÓDŁO ŚWIATŁA LED, 230V, STRUMIEŃ ŚWIETLNY > 800lm, ZAŁĄCZANA AUTOMATEM ZMIERZCHOWYM
 - ⊗ – OPRAWA WEWNĘTRZNA, IP20, ŹRÓDŁO ŚWIATŁA LED, 230V, STRUMIEŃ ŚWIETLNY > 800lm, WBUDOWANY CZUJNIK RUCHU, REGULACJA CZUŁOŚCI I CZASU PRACY

Wykonawca: BRS USŁUGI MACIEJ KONERA 05–091 Ząbki, ul. Bukowa 3 tel. 783 269 667, e–mail : maciejkonera@gmail.com		
Obiekt: BUDYNEK MIESZKALNO-USŁUGOWY PRZY UL. GRZYBOWSKIEJ 47A, 00-844 WARSZAWA DZ. NR EW.: 23, 29, OBRĘB 60104 JEDNOSTKA EWIDENCYJNA 146818.8 WOLA m. st. WARSZAWA, KATEGORIA OBIEKTU XIII		
UWAGI / LEGENDA :		
Projekt: PROJEKT BUDOWLANY REMONTU BUDYNKU PRZY UL. GRZYBOWSKIEJ 47A W WARSZAWIE W ZAKRESIE : ELEWACJI, KLATKI SCHODOWEJ, STROPÓW ŁĄCZNIE ZE ZMIANĄ ZAGOSPODAROWANIA TERENU.		
Faza: PROJEKT BUDOWLANY		
Banża: INSTALACJE ELEKTRYCZNE		
Inwestor: MIASTO STOŁECZNE WARSZAWA PL. BANKOWY 3/5, 00-950 WARSZAWA ZAKŁAD GOSPODAROWANIA NIERUCHOMOŚCIAMI W DZIELNICY WOLA M.ST. WARSZAWY Z SIEDZIBĄ W WARSZAWIE PRZY UL. J. BEMA 70, 01-225 WARSZAWA.		
Projektował: mgr inż. Janusz Wojnarski UPRAWNIENIA BUDOWLANE DO PROJEKTOWANIA I KIEROWANIA ROBOTAMI BEZ OGRANICZEŃ W SPECJALNOŚCI INSTALACYJNEJ W ZAKRESIE SIECI, INSTALACJI, URZĄDZEŃ ELEKTRYCZNYCH I ELEKTROENERGETYCZNYCH NR UPRAWNIEN WA-297/01 Sprawdził: mgr inż. Mariusz Łepecki UPRAWNIENIA BUDOWLANE DO PROJEKTOWANIA W SPECJALNOŚCI INSTALACYJNO-INŻYNIERYJNEJ W ZAKRESIE SIECI I INSTALACJI, ELEKTRYCZNYCH NR UPRAWNIEN WA-609/93		
Nazwa rys.: Plan instalacji elektrycznej - rzut 2 piętra		
Data: 7.03.2024	Skala:	Nr rysunku PT-E-05

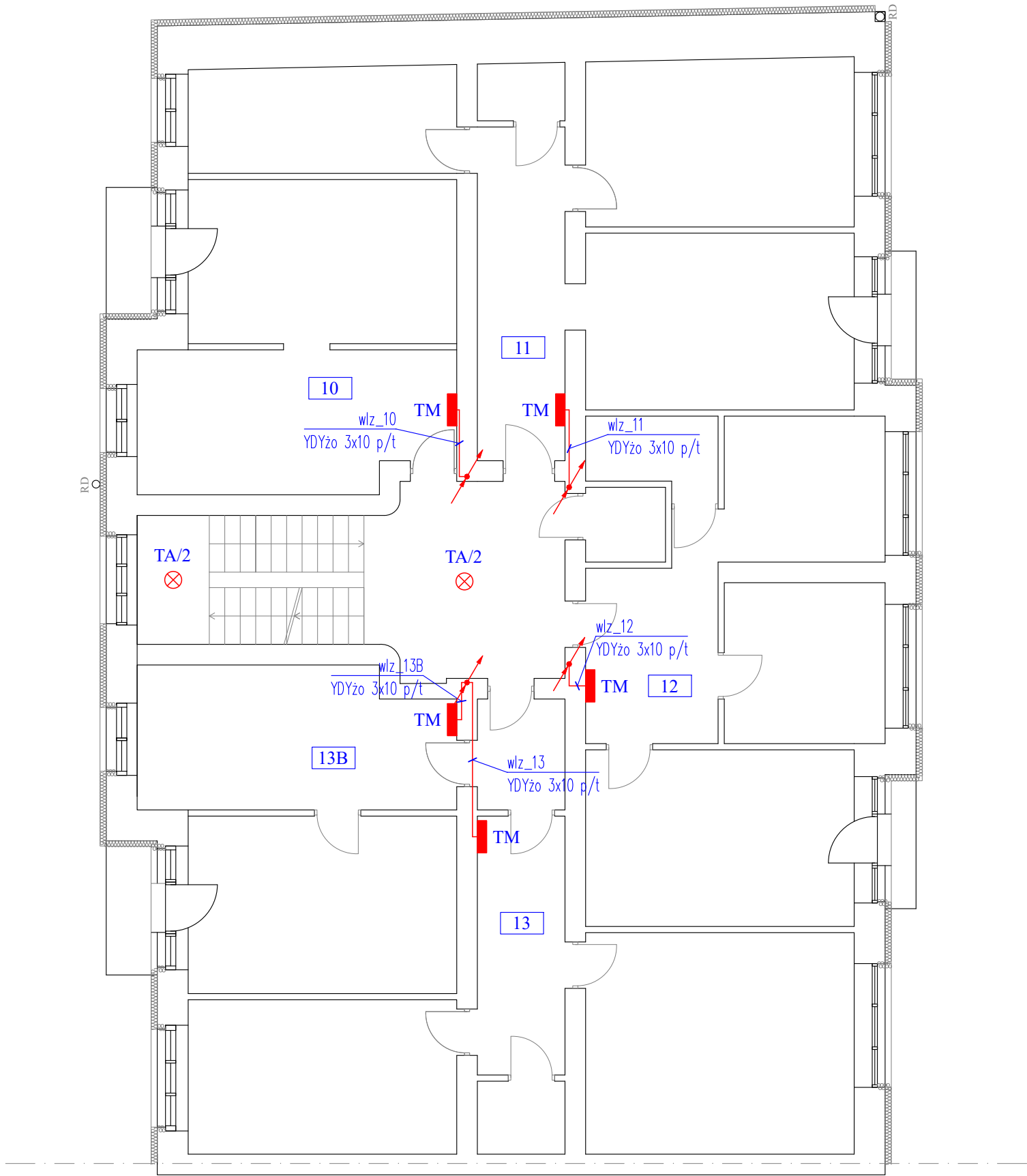

- OPRAWY OŚWIETLENIA ADMINISTRACYJNEGO:
- ⊗ – OPRAWA ZEWNĘTRZNA, IP65, ŹRÓDŁO ŚWIATŁA LED, 230V, STRUMIEŃ ŚWIETLNY > 800lm, ZAŁĄCZANA AUTOMATEM ZMIERZCHOWYM
 - ⊗ – OPRAWA WEWNĘTRZNA, IP20, ŹRÓDŁO ŚWIATŁA LED, 230V, STRUMIEŃ ŚWIETLNY > 800lm, WBUDOWANY CZUJNIK RUCHU, REGULACJA CZUŁOŚCI I CZASU PRACY

Wykonawca:
BRS USŁUGI MACIEJ KONERA
05–091 Ząbki, ul. Bukowa 3
tel. 783 269 667, e–mail :
maciejkonera@gmail.com

Obiekt:
**BUDYNEK MIESZKALNO-USŁUGOWY
PRZY UL. GRZYBOWSKIEJ 47A, 00-844 WARSZAWA
DZ. NR EW.: 23, 29, OBRĘB 60104
JEDNOSTKA EWIDENCYJNA 146818_8 WOLA
m. st. WARSZAWA, KATEGORIA OBIEKTU XIII**

UWAGI / LEGENDA :

Projekt:
**PROJEKT BUDOWLANY REMONTU BUDYNKU
PRZY UL. GRZYBOWSKIEJ 47A W WARSZAWIE
W ZAKRESIE : ELEWACJI, KLATKI SCHODOWEJ, STROPÓW
ŁĄCZNIE ZE ZMIANĄ ZAGOSPODAROWANIA TERENU.**

Faza:
PROJEKT BUDOWLANY

Banża:
INSTALACJE ELEKTRYCZNE

Inwestor:
**MIASTO STOŁECZNE WARSZAWA
PL. BANKOWY 3/5, 00-950 WARSZAWA
ZAKŁAD GOSPODAROWANIA NIERUCHOMOŚCIAMI
W DZIELNICY WOLA M.ST. WARSZAWY
Z SIEDZIBĄ W WARSZAWIE
PRZY UL. J. BEMA 70, 01-225 WARSZAWA.**

Projektował:
mgr inż. Janusz Wojnarski
UPRAWNIENIA BUDOWLANE DO PROJEKTOWANIA I KIEROWANIA ROBOTAMI
BEZ OGRANICZEŃ W SPECJALNOŚCI INSTALACYJNEJ W ZAKRESIE SIECI,
INSTALACJI, URZĄDZEŃ ELEKTRYCZNYCH I ELEKTROENERGETYCZNYCH
NR UPRAWNIEN WA-297/01

Sprawdził:
mgr inż. Mariusz Łepecki

UPRAWNIENIA BUDOWLANE DO PROJEKTOWANIA W SPECJALNOŚCI
INSTALACYJNO-INŻYNIERYJNEJ W ZAKRESIE SIECI I INSTALACJI,
ELEKTRYCZNYCH
NR UPRAWNIEN WA-609/93

Nazwa rys.:
Plan instalacji elektrycznej - rzut 3 piętra

Data: 7.03.2024	Skala:	Nr rysunku PT-E-06
---------------------------	--------	------------------------------

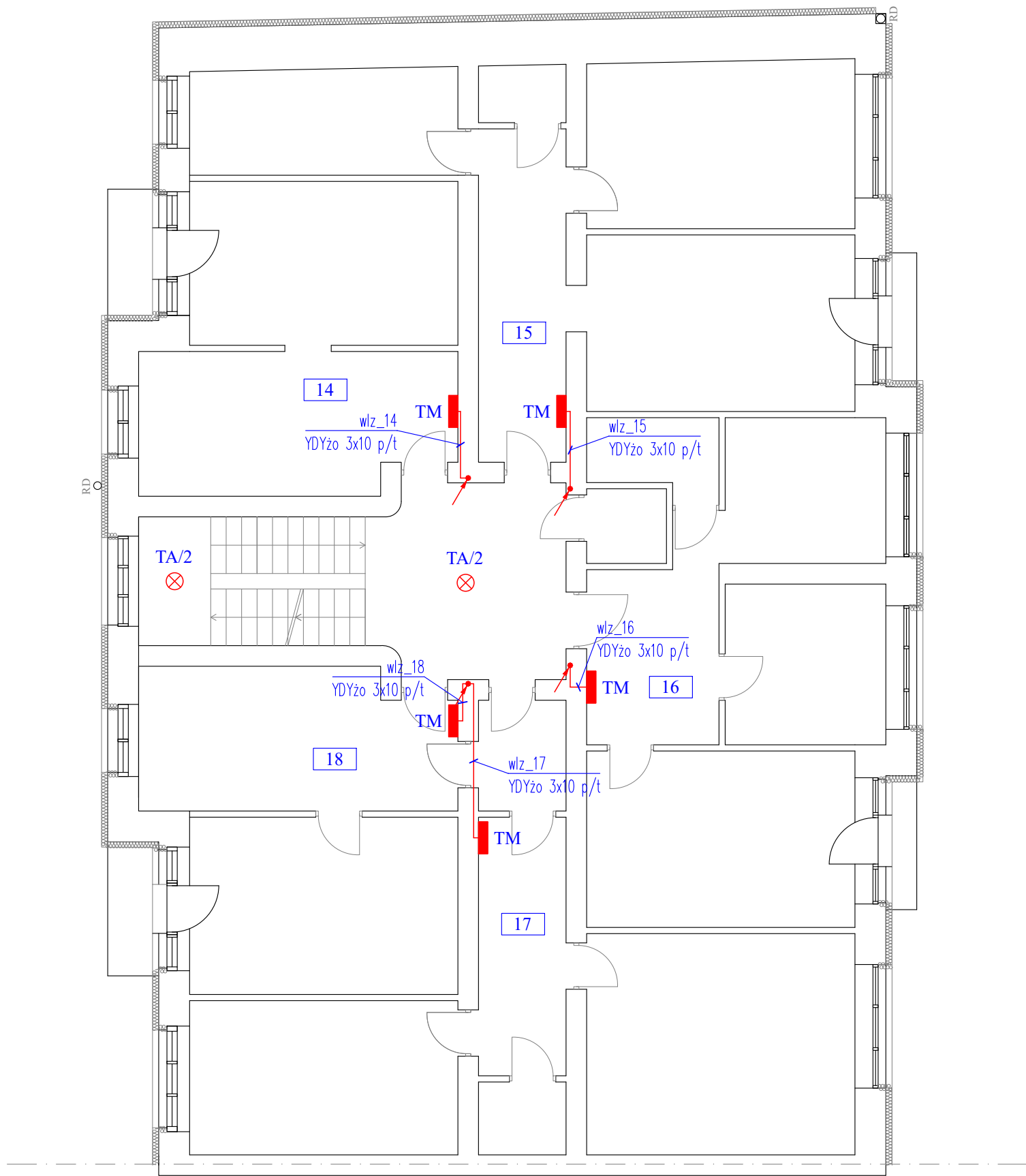

- OPRAWY OŚWIETLENIA ADMINISTRACYJNEGO:
- ⊗ - OPRAWA ZEWNĘTRZNA, IP65, ŹRÓDŁO ŚWIATŁA LED, 230V, STRUMIEŃ ŚWIETLNY > 800lm, ZAŁĄCZANA AUTOMATEM ZMIERZCHOWYM
 - ⊗ - OPRAWA WEWNĘTRZNA, IP20, ŹRÓDŁO ŚWIATŁA LED, 230V, STRUMIEŃ ŚWIETLNY > 800lm, WBUDOWANY CZUJNIK RUCHU, REGULACJA CZUŁOŚCI I CZASU PRACY

Wykonawca: BRS USŁUGI MACIEJ KONERA 05-091 Ząbki, ul. Bukowa 3 tel. 783 269 667, e-mail : maciejkonera@gmail.com		
Obiekt: BUDYNEK MIESZKALNO-USŁUGOWY PRZY UL. GRZYBOWSKIEJ 47A, 00-844 WARSZAWA DZ. NR EW.: 23, 29, OBRĘB 60104 JEDNOSTKA EWIDENCYJNA 146818_8 WOLA m. st. WARSZAWA, KATEGORIA OBIEKTU XIII		
UWAGI / LEGENDA :		
Projekt: PROJEKT BUDOWLANY REMONTU BUDYNKU PRZY UL. GRZYBOWSKIEJ 47A W WARSZAWIE W ZAKRESIE : ELEWACJI, KLATKI SCHODOWEJ, STROPÓW ŁĄCZNIE ZE ZMIANĄ ZAGOSPODAROWANIA TERENU.		
Faza: PROJEKT BUDOWLANY		
Banża: INSTALACJE ELEKTRYCZNE		
Inwestor: MIASTO STOŁECZNE WARSZAWA PL. BANKOWY 3/5, 00-950 WARSZAWA ZAKŁAD GOSPODAROWANIA NIERUCHOMOŚCIAMI W DZIELNICY WOLA M.ST. WARSZAWY Z SIEDZIBĄ W WARSZAWIE PRZY UL. J. BEMA 70, 01-225 WARSZAWA.		
Projektował: mgr inż. Janusz Wojnarski UPRAWNIENIA BUDOWLANE DO PROJEKTOWANIA I KIEROWANIA ROBOTAMI BEZ OGRANICZEŃ W SPECJALNOŚCI INSTALACYJNEJ W ZAKRESIE SIECI, INSTALACJI, URZĄDZEŃ ELEKTRYCZNYCH I ELEKTROENERGETYCZNYCH NR UPRAWNIEN WA-297/01 Sprawdził: mgr inż. Mariusz Łepecki UPRAWNIENIA BUDOWLANE DO PROJEKTOWANIA W SPECJALNOŚCI INSTALACYJNO-INŻYNIERYJNEJ W ZAKRESIE SIECI I INSTALACJI, ELEKTRYCZNYCH NR UPRAWNIEN WA-609/93		
Nazwa rys.: Plan instalacji elektrycznej - rzut 4 piętra		
Data: 7.03.2024	Skala:	Nr rysunku PT-E-07

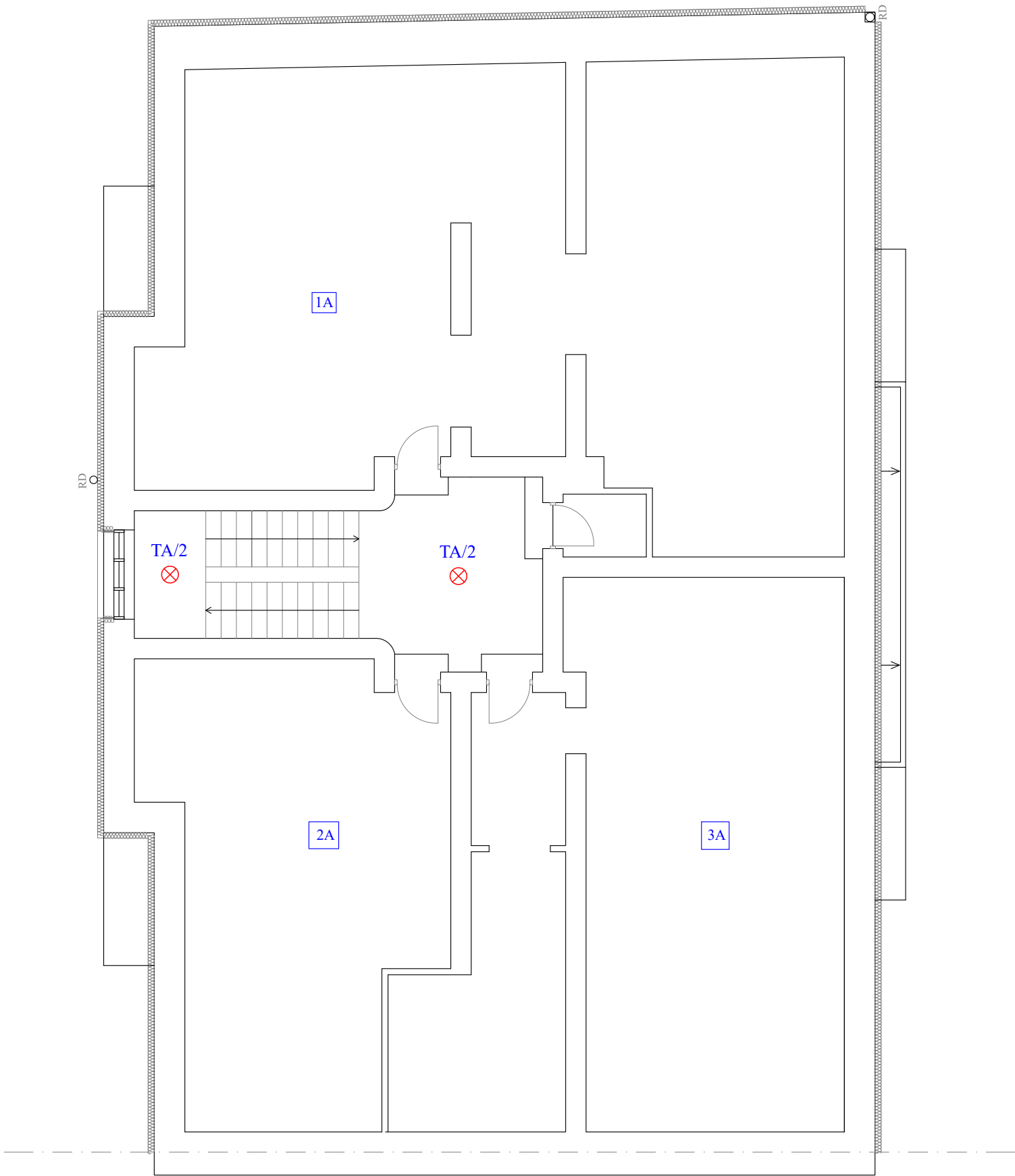

- OPRAWY OŚWIETLENIA ADMINISTRACYJNEGO:
- ⊗ – OPRAWA ZEWNĘTRZNA, IP65, ŹRÓDŁO ŚWIATŁA LED, 230V, STRUMIEŃ ŚWIETLNY > 800lm, ZAŁĄCZANA AUTOMATEM ZMIERZCHOWYM
 - ⊗ – OPRAWA WEWNĘTRZNA, IP20, ŹRÓDŁO ŚWIATŁA LED, 230V, STRUMIEŃ ŚWIETLNY > 800lm, WBUDOWANY CZUJNIK RUCHU, REGULACJA CZUŁOŚCI I CZASU PRACY

Wykonawca: BRS USŁUGI MACIEJ KONERA 05–091 Ząbki, ul. Bukowa 3 tel. 783 269 667, e–mail : maciejkonera@gmail.com		
Obiekt: BUDYNEK MIESZKALNO-USŁUGOWY PRZY UL. GRZYBOWSKIEJ 47A, 00-844 WARSZAWA DZ. NR EW.: 23, 29, OBRĘB 60104 JEDNOSTKA EWIDENCYJNA 146818_8 WOLA m. st. WARSZAWA, KATEGORIA OBIEKTU XIII		
UWAGI / LEGENDA :		
Projekt: PROJEKT BUDOWLANY REMONTU BUDYNKU PRZY UL. GRZYBOWSKIEJ 47A W WARSZAWIE W ZAKRESIE : ELEWACJI, KLATKI SCHODOWEJ, STROPÓW ŁĄCZNIE ZE ZMIANĄ ZAGOSPODAROWANIA TERENU.		
Faza: PROJEKT BUDOWLANY		
Banża: INSTALACJE ELEKTRYCZNE		
Inwestor: MIASTO STOŁECZNE WARSZAWA PL. BANKOWY 3/5, 00-950 WARSZAWA ZAKŁAD GOSPODAROWANIA NIERUCHOMOŚCIAMI W DZIELNICY WOLA M.ST. WARSZAWY Z SIEDZIBĄ W WARSZAWIE PRZY UL. J. BEMA 70, 01-225 WARSZAWA.		
Projektował: mgr inż. Janusz Wojnarski UPRAWNIENIA BUDOWLANE DO PROJEKTOWANIA I KIEROWANIA ROBOTAMI BEZ OGRANICZEŃ W SPECJALNOŚCI INSTALACYJNEJ W ZAKRESIE SIECI, INSTALACJI, URZĄDZEŃ ELEKTRYCZNYCH I ELEKTROENERGETYCZNYCH NR UPRAWNIEN WA-297/01 Sprawdził: mgr inż. Mariusz Łepecki UPRAWNIENIA BUDOWLANE DO PROJEKTOWANIA W SPECJALNOŚCI INSTALACYJNO-INŻYNIERYJNEJ W ZAKRESIE SIECI I INSTALACJI, ELEKTRYCZNYCH NR UPRAWNIEN WA-609/93		
Nazwa rys.: Plan instalacji elektrycznej - rzut strychu		
Data: 7.03.2024	Skala:	Nr rysunku PT-E-08

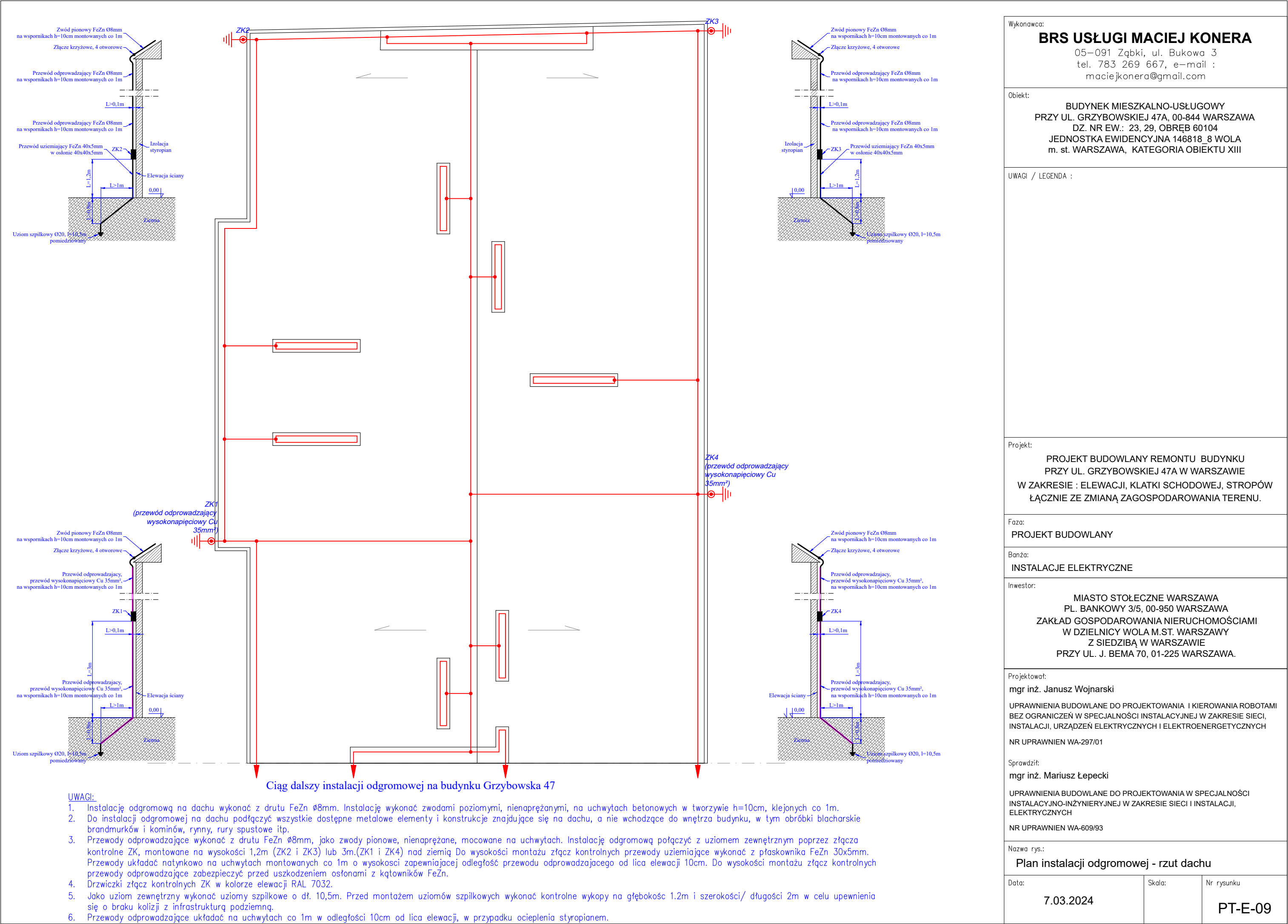

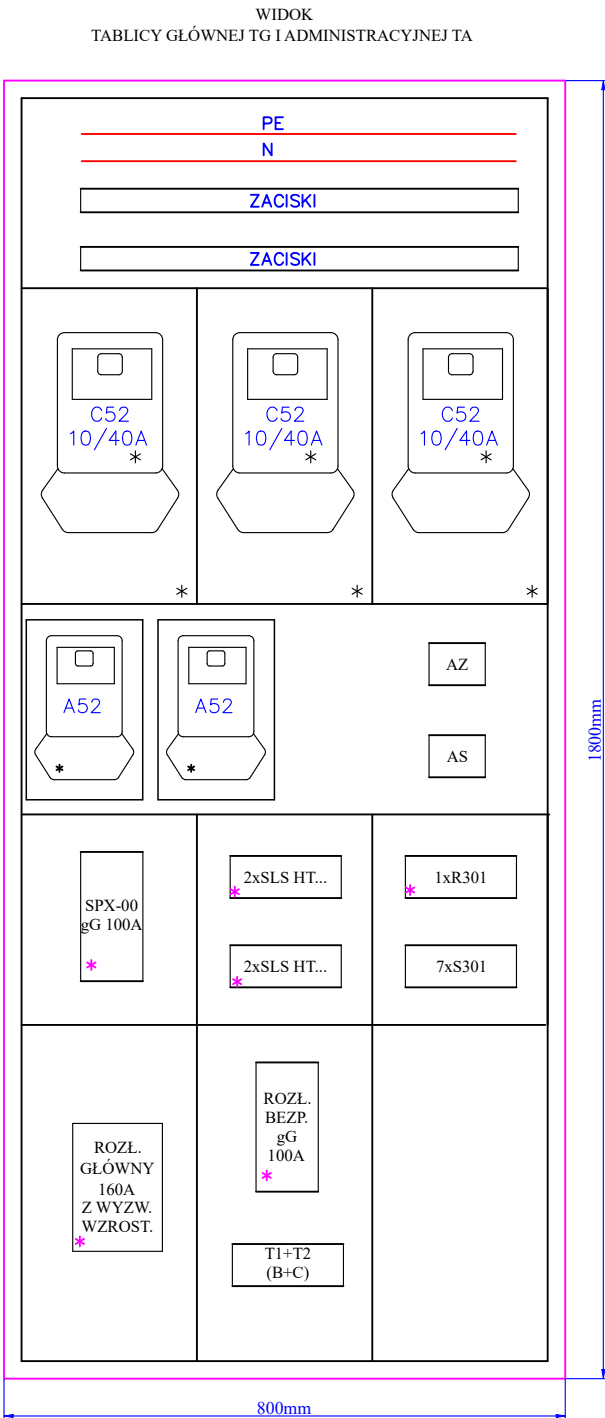

Głębokość wnętrza 210mm.
* - przystosować do plombowania

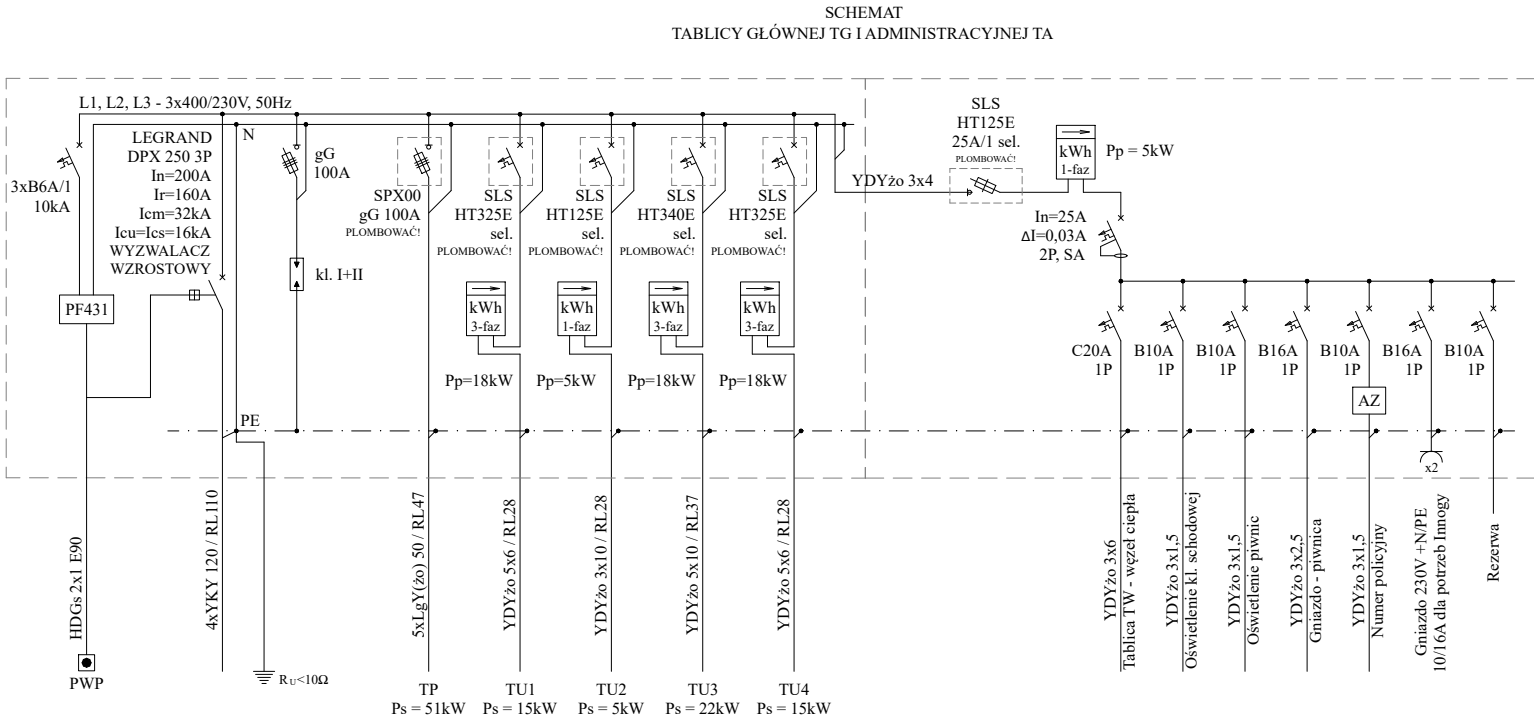

ZESTAWIENIE MATERIAŁÓW
TABLICY GŁÓWNEJ TG I ADMINISTRACYJNEJ TA

Lp.	Wyszczególnienie	Ilość
1	Wyłącznik główny LEGRAND DPX 250 3PM z wyzwalaczem 200A, nastawa Ir = 0,8 x In = 160A z wyzwalaczem wzrostowym 230V~	1
2	Wyłącznik nadprądowy B6A/1P, 10kA	3
3	Automatyczny przełącznik faz PF431 F&F	1
4	Rozłącznik bezpiecznikowy 3-biegunowy z wkładkami gG 100A	1
5	Ochronniki przepięciowe typ T1+T2, komplet	1
6	Rozłącznik bezpiecznikowy 3-biegunowy z wkładkami gG 100A, w obudowie przystosowanej do plombowania	1
7	Wyłącznik selektywny 3-biegunowy 40A, w obudowie przystosowanej do plombowania	1
8	Wyłącznik selektywny 3-biegunowy 25A, w obudowie przystosowanej do plombowania	2
9	Wyłącznik selektywny 1-biegunowy 25A, w obudowie przystosowanej do plombowania	2
10	Tablica licznikowa 1-fazowa	2
11	Tablica licznikowa 3-fazowa	3
12	Wyłącznik różnocowoprądowy 2-biegunowy 25A 30mA	1
13	Wyłącznik nadprądowy 1-biegunowy 20A, char. C	1
14	Wyłącznik nadprądowy 1-biegunowy 10A, char. B	4
15	Wyłącznik nadprądowy 1-biegunowy 16A, char. B	2
16	Automat zmierzchowy, 230V, 10A	1
17	Gniazdo podwójne 230V +N/PE, 10/16A	1

Tablicę główną TG i administracyjną TA zabudować we wnęce o wymiarach 1800x800x210mm, zamykanej na drzwi metalowe.

Wykonawca:

BRS USŁUGI MACIEJ KONERA

05—091 Ząbki, ul. Bukowa 3

tel. 783 269 667, e—mail :
maciejkonera@gmail.com

Obiekt:

BUDYNEK MIESZKALNO-USŁUGOWY

PRZY UL. GRZYBOWSKIEJ 47A, 00-844 WARSZAWA

DZ. NR EW.: 23, 29, OBRĘB 60104

JEDNOSTKA EWIDENCYJNA 146818_8 WOLA

m. st. WARSZAWA, KATEGORIA OBIEKTU XIII

UWAGI / LEGENDA :

Projekt:

PROJEKT BUDOWLANY REMONTU BUDYNKU

PRZY UL. GRZYBOWSKIEJ 47A W WARSZAWIE

W ZAKRESIE : ELEWACJI, KLATKI SCHODOWEJ, STROPÓW

ŁĄCZNIE ZE ZMIANĄ ZAGOSPODAROWANIA TERENU.

Faza:

PROJEKT BUDOWLANY

Banża:

INSTALACJE ELEKTRYCZNE

Inwestor:

MIASTO STOŁECZNE WARSZAWA

PL. BANKOWY 3/5, 00-950 WARSZAWA

ZAKŁAD GOSPODAROWANIA NIERUCHOMOŚCIAMI

W DZIELNICY WOLA M.ST. WARSZAWY

Z SIEDZIBĄ W WARSZAWIE

PRZY UL. J. BEMA 70, 01-225 WARSZAWA.

Projektował:

mgr inż. Janusz Wojnarski

UPRAWNIENIA BUDOWLANE DO PROJEKTOWANIA I KIEROWANIA ROBOTAMI

BEZ OGRANICZEN W SPECJALNOŚCI INSTALACYJNEJ W ZAKRESIE SIECI,

INSTALACJI, URZĄDZEŃ ELEKTRYCZNYCH I ELEKTROENERGETYCZNYCH

NR UPRAWNIEN WA-297/01

Sprawdził:

mgr inż. Mariusz Łepecki

UPRAWNIENIA BUDOWLANE DO PROJEKTOWANIA W SPECJALNOŚCI

INSTALACYJNO-INŻYNIERYJNEJ W ZAKRESIE SIECI I INSTALACJI,

ELEKTRYCZNYCH

NR UPRAWNIEN WA-609/93

Nazwa rys.:

Schemat tablicy głównej TG i administracyjnej TA

Data:

7.03.2024

Skala:

Nr rysunku

PT-E-10

Wykonawca:
BRS USŁUGI MACIEJ KONERA
05–091 Ząbki, ul. Bukowa 3
tel. 783 269 667, e–mail :
maciejkonera@gmail.com

Obiekt:
**BUDYNEK MIESZKALNO-USŁUGOWY
PRZY UL. GRZYBOWSKIEJ 47A, 00-844 WARSZAWA
DZ. NR EW.: 23, 29, OBRĘB 60104
JEDNOSTKA EWIDENCYJNA 146818_8 WOLA
m. st. WARSZAWA, KATEGORIA OBIEKTU XIII**

UWAGI / LEGENDA :

Projekt:
**PROJEKT BUDOWLANY REMONTU BUDYNKU
PRZY UL. GRZYBOWSKIEJ 47A W WARSZAWIE
W ZAKRESIE : ELEWACJI, KLATKI SCHODOWEJ, STROPÓW
ŁĄCZNIE ZE ZMIANĄ ZAGOSPODAROWANIA TERENU.**

Faza:
PROJEKT BUDOWLANY

Banża:
INSTALACJE ELEKTRYCZNE

Inwestor:
**MIASTO STOŁECZNE WARSZAWA
PL. BANKOWY 3/5, 00-950 WARSZAWA
ZAKŁAD GOSPODAROWANIA NIERUCHOMOŚCIAMI
W DZIELNICY WOLA M.ST. WARSZAWY
Z SIEDZIBĄ W WARSZAWIE
PRZY UL. J. BEMA 70, 01-225 WARSZAWA.**

Projektował:
mgr inż. Janusz Wojnarski

UPRAWNIENIA BUDOWLANE DO PROJEKTOWANIA I KIEROWANIA ROBOTAMI
BEZ OGRANICZEN W SPECJALNOŚCI INSTALACYJNEJ W ZAKRESIE SIECI,
INSTALACJI, URZĄDZEŃ ELEKTRYCZNYCH I ELEKTROENERGETYCZNYCH
NR UPRAWNIEN WA-297/01

Sprawdził:
mgr inż. Mariusz Łepecki

UPRAWNIENIA BUDOWLANE DO PROJEKTOWANIA W SPECJALNOŚCI
INSTALACYJNO-INŻYNIERYJNEJ W ZAKRESIE SIECI I INSTALACJI,
ELEKTRYCZNYCH
NR UPRAWNIEN WA-609/93

Nazwa rys.:
Schemat tablicy piętrowej TP

Data: 7.03.2024	Skala:	Nr rysunku PT-E-11
---------------------------	--------	------------------------------

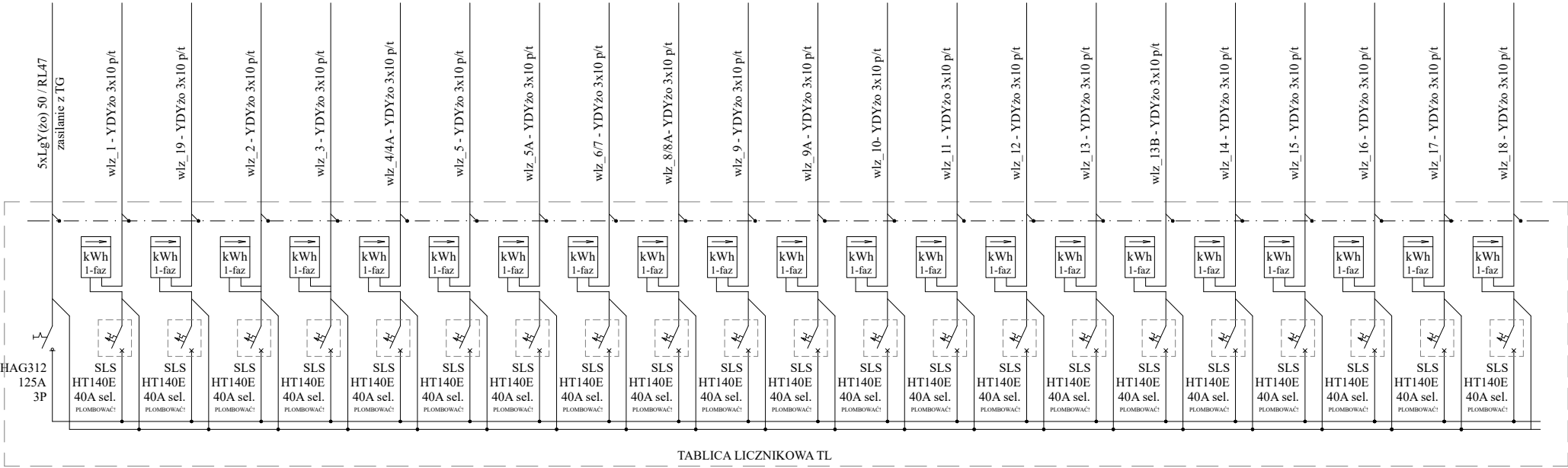

- UWAGI:
- TABLICĘ LICZNIKOWĄ ZABUDOWAĆ W SZAFCE WOLNOSTOJĄCEJ O WYMIARACH SZEROKOŚĆ 1700MM, WYSOKOŚĆ 2000MM, GŁĘBOKOŚĆ 200MM.
 - ZABEZPIECZENIA PRZEDLICZNIKOWE ZAMONTOWAĆ W OBUDOWACH S4 PRZYSTOSOWANYCH DO PLOMBOWANIA.

ZESTAWIENIE MATERIAŁÓW
TABLICA LICZNIKOWA

Lp.	Wyszczególnienie	Ilość
1	Rozłącznik izoalcyjny 125A, 3P	1
2	Tablica licznikowa 3F/1F	21
3	Wyłącznik nadmiarowy 1-biegunowy, 40A, selektywny w obudowie przystosowanej do pombowania.	21

TABLICA LICZNIKOWA
WIDOK OBUDOWY Z DRZWIAMI

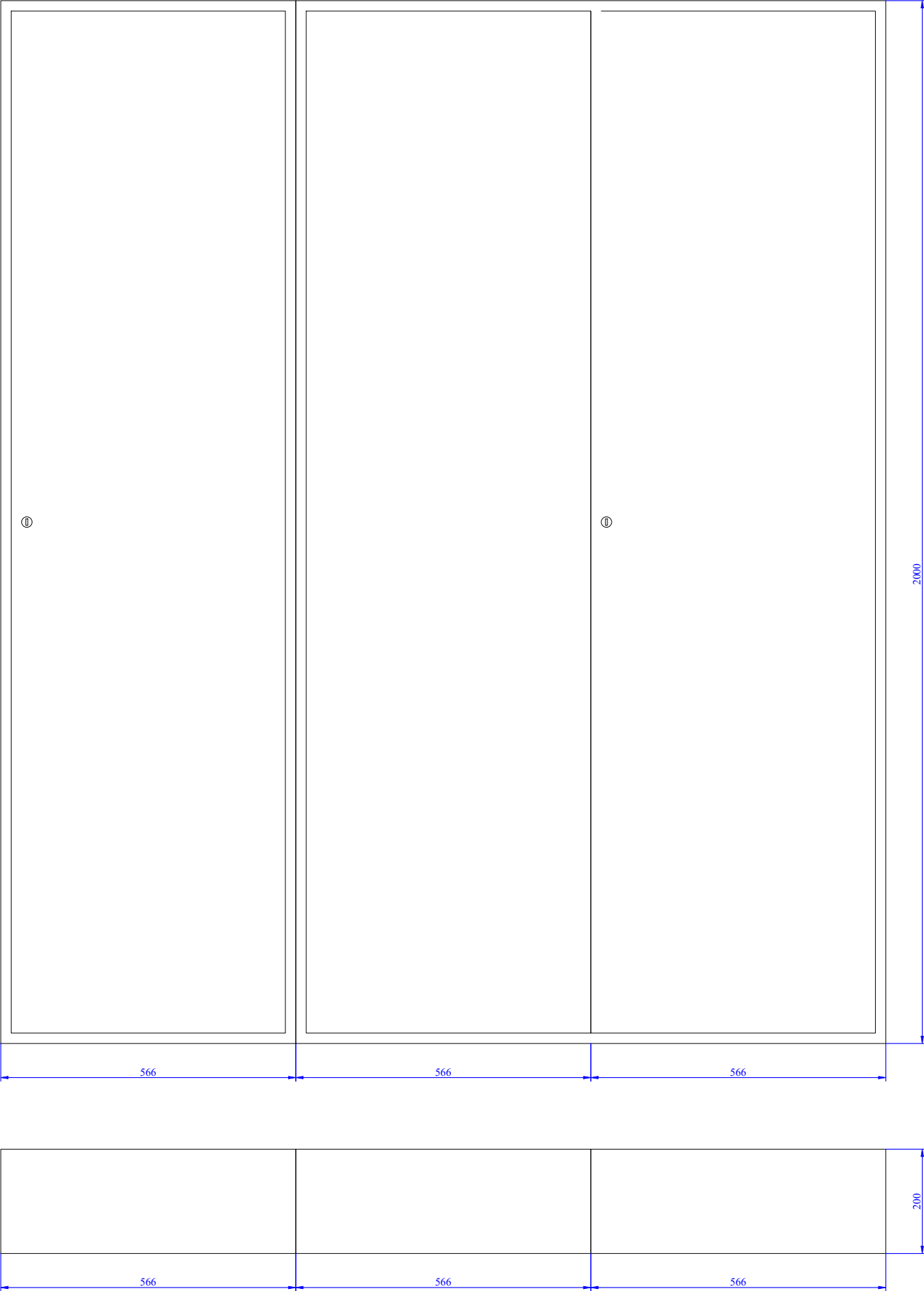

Wykonawca: BRS USŁUGI MACIEJ KONERA 05–091 Ząbki, ul. Bukowa 3 tel. 783 269 667, e–mail : maciejkonera@gmail.com		
Obiekt: BUDYNEK MIESZKALNO-USŁUGOWY PRZY UL. GRZYBOWSKIEJ 47A, 00-844 WARSZAWA DZ. NR EW.: 23, 29, OBRĘB 60104 JEDNOSTKA EWIDENCYJNA 146818_8 WOLA m. st. WARSZAWA, KATEGORIA OBIEKTU XIII		
UWAGI / LEGENDA :		
Projekt: PROJEKT BUDOWLANY REMONTU BUDYNKU PRZY UL. GRZYBOWSKIEJ 47A W WARSZAWIE W ZAKRESIE : ELEWACJI, KLATKI SCHODOWEJ, STROPÓW ŁĄCZNIE ZE ZMIANĄ ZAGOSPODAROWANIA TERENU.		
Faza: PROJEKT BUDOWLANY		
Banża: INSTALACJE ELEKTRYCZNE		
Inwestor: MIASTO STOŁECZNE WARSZAWA PL. BANKOWY 3/5, 00-950 WARSZAWA ZAKŁAD GOSPODAROWANIA NIERUCHOMOŚCIAMI W DZIELNICY WOLA M.ST. WARSZAWY Z SIEDZIBĄ W WARSZAWIE PRZY UL. J. BEMA 70, 01-225 WARSZAWA.		
Projektował: mgr inż. Janusz Wojnarski UPRAWNIENIA BUDOWLANE DO PROJEKTOWANIA I KIEROWANIA ROBOTAMI BEZ OGRANICZEŃ W SPECJALNOŚCI INSTALACYJNEJ W ZAKRESIE SIECI, INSTALACJI, URZĄDZEŃ ELEKTRYCZNYCH I ELEKTROENERGETYCZNYCH NR UPRAWNIENI WA-297/01 Sprawdził: mgr inż. Mariusz Łepecki UPRAWNIENIA BUDOWLANE DO PROJEKTOWANIA W SPECJALNOŚCI INSTALACYJNO-INŻYNIERYJNEJ W ZAKRESIE SIECI I INSTALACJI, ELEKTRYCZNYCH NR UPRAWNIENI WA-609/93		
Nazwa rys.: Widok tablic piętrowych TP		
Data: 7.03.2024	Skala:	Nr rysunku PT-E-12

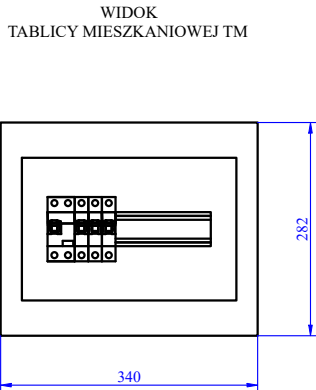
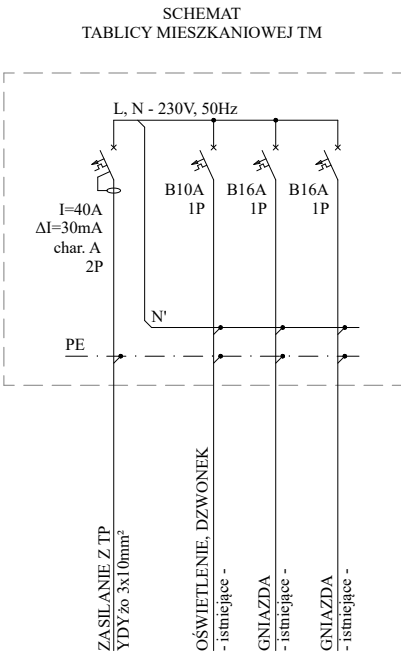

TABLICĘ MIESZKANIOWĄ TM ZABUDOWAĆ W OBUDOWIE NATYNKOWEJ, WYKONANEJ W II KLASIE OCHRONNOŚCI.

TABLICĘ MIESZKANIOWĄ NALEŻY ROZBUDOWAĆ DO WYMAGANEJ (ISTNIEJĄCEJ) ILOŚCI WYŁĄCZNIKÓW INSTALACYJNYCH WYNIKAJĄCEJ Z ISTNIEJĄCYCH OBWODÓW W LOKALU MIESZKALNYM.

ZESTAWIENIE MATERIAŁÓW
TABLICZY MIESZKANIOWEJ TM

Lp.	Wyszczególnienie	Ilość
1	Obudowa natynkowa 12-modułowa, II klasa ochronności	1
2	Wyłącznik różnicowo-prądowy, In=40A, ΔI=30mA, 2P	1
3	Wyłącznik nadprądowy 1-biegunowy 10A, char. B	1
4	Wyłącznik nadprądowy 1-biegunowy 16A, char. B	2

Wykonawca:

BRS USŁUGI MACIEJ KONERA

05–091 Zqbki, ul. Bukowa 3
tel. 783 269 667, e–mail :
maciejkonera@gmail.com

Obiekt:

BUDYNEK MIESZKALNO-USŁUGOWY
PRZY UL. GRZYBOWSKIEJ 47A, 00-844 WARSZAWA
DZ. NR EW.: 23, 29, OBRĘB 60104
JEDNOSTKA EWIDENCYJNA 146818_8 WOLA
m. st. WARSZAWA, KATEGORIA OBIEKTU XIII

UWAGI / LEGENDA :

Projekt:

PROJEKT BUDOWLANY REMONTU BUDYNKU
PRZY UL. GRZYBOWSKIEJ 47A W WARSZAWIE
W ZAKRESIE : ELEWACJI, KLATKI SCHODOWEJ, STROPÓW
ŁĄCZNIE ZE ZMIANĄ ZAGOSPODAROWANIA TERENU.

Faza:

PROJEKT BUDOWLANY

Banża:

INSTALACJE ELEKTRYCZNE

Inwestor:

MIASTO STOŁECZNE WARSZAWA
PL. BANKOWY 3/5, 00-950 WARSZAWA
ZAKŁAD GOSPODAROWANIA NIERUCHOMOŚCIAMI
W DZIELNICY WOLA M.ST. WARSZAWY
Z SIEDZIBĄ W WARSZAWIE
PRZY UL. J. BEMA 70, 01-225 WARSZAWA.

Projektował:

mgr inż. Janusz Wojnarski

UPRAWNIENIA BUDOWLANE DO PROJEKTOWANIA I KIEROWANIA ROBOTAMI
BEZ OGRANICZEŃ W SPECJALNOŚCI INSTALACYJNEJ W ZAKRESIE SIECI,
INSTALACJI, URZĄDZEŃ ELEKTRYCZNYCH I ELEKTROENERGETYCZNYCH
NR UPRAWNIEN WA-297/01

Sprawdził:

mgr inż. Mariusz Łepecki

UPRAWNIENIA BUDOWLANE DO PROJEKTOWANIA W SPECJALNOŚCI
INSTALACYJNO-INŻYNIERYJNEJ W ZAKRESIE SIECI I INSTALACJI,
ELEKTRYCZNYCH

NR UPRAWNIEN WA-609/93

Nazwa rys.:

Schemat tablicy mieszkaniowej TM

Data:

7.03.2024

Skala:

Nr rysunku

PT-E-13

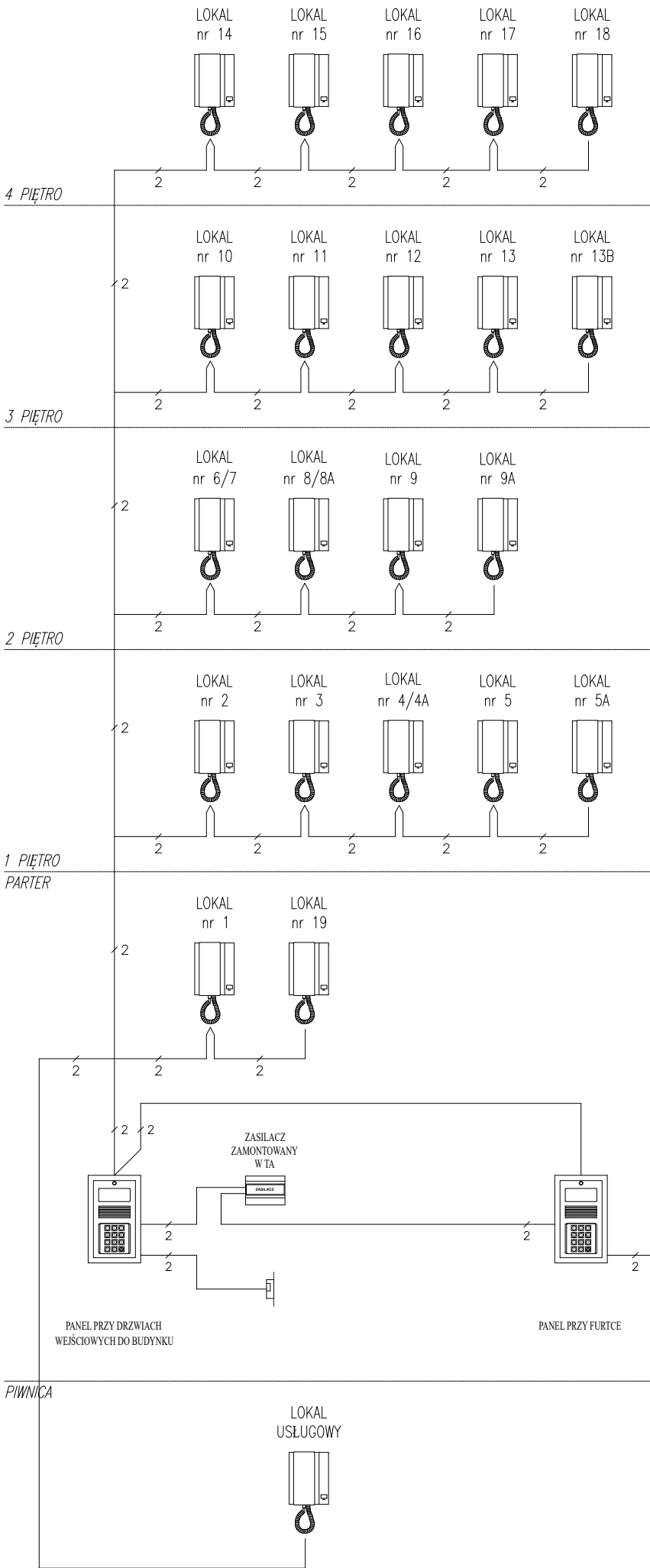

UWAGA:

1. DOMOFON ZAPEWNIĄ KONTROLĘ WEJŚĆ NA TEREN POSESJI ORAZ KLATKI SCHODOWEJ BUDYNKU.
2. PANEL Z WANDALOODPORNĄ PODŚWIETLANĄ KLAWIATURĄ ZAINSTALOWAĆ NA ELEWACJI BUDYNKU W POBLIŻU DRZWI WEJŚCIOWYCH DO KLATKI SCHODOWEJ ORAZ W POBLIŻU FURTKI WEJŚCIOWEJ NA POSESJĘ.
3. ZASILACZ ZABUDOWAĆ W TABLICY ADMINISTRACYJNEJ TA.
4. ZWORY ELEKTROMAGNETYCZNE ZAMONTOWAĆ W FUTRYNIE DRZWI WEJŚCIOWYCH NA KLATKĘ SCHODOWĄ ORAZ W OŚCIEŻNICY FURTKI WEJŚCIOWEJ NA POSESJĘ.
5. APARATY LOKATORSKIE (UNIFONY) INSTALOWAĆ W LOKALACH MIESZKALNYCH W LOKALIZACJACH UZGODNIONYCH Z WŁAŚCICIELAMI.
6. CAŁĄ INSTALACJĘ WYKONAĆ PRZEWODEM TELEKOMUNIKACYJNYM YTDY 4x0,5 (PARA PODSTAWOWA + PARA REZERWOWA).
7. INSTALACJĘ W PIONIE ROZPROWADZIĆ W PRZEDZIALE TELETECHNICZNYM SZACHTU INSTALACYJNEGO. INSTALACJĘ DO LOKALI MIESZKALNYCH DOPROWADZIĆ W PROJEKTOWANEJ RURZE RL37.

Wykonawca:
BRS USŁUGI MACIEJ KONERA
05–091 Zqbki, ul. Bukowa 3
tel. 783 269 667, e–mail :
maciejkonera@gmail.com

Obiekt:
**BUDYNEK MIESZKALNO-USŁUGOWY
PRZY UL. GRZYBOWSKIEJ 47A, 00-844 WARSZAWA
DZ. NR EW.: 23, 29, OBRĘB 60104
JEDNOSTKA EWIDENCYJNA 146818_8 WOLA
m. st. WARSZAWA, KATEGORIA OBIEKTU XIII**

UWAGI / LEGENDA :

Projekt:
**PROJEKT BUDOWLANY REMONTU BUDYNKU
PRZY UL. GRZYBOWSKIEJ 47A W WARSZAWIE
W ZAKRESIE : ELEWACJI, KLATKI SCHODOWEJ, STROPÓW
ŁĄCZNIE ZE ZMIANĄ ZAGOSPODAROWANIA TERENU.**

Faza:
PROJEKT BUDOWLANY

Banża:
INSTALACJE ELEKTRYCZNE

Inwestor:
**MIASTO STOŁECZNE WARSZAWA
PL. BANKOWY 3/5, 00-950 WARSZAWA
ZAKŁAD GOSPODAROWANIA NIERUCHOMOŚCIAMI
W DZIELNICY WOLA M.ST. WARSZAWY
Z SIEDZIBĄ W WARSZAWIE
PRZY UL. J. BEMA 70, 01-225 WARSZAWA.**

Projektował:
mgr inż. Janusz Wojnarski
UPRAWNIENIA BUDOWLANE DO PROJEKTOWANIA I KIEROWANIA ROBOTAMI
BEZ OGRANICZEŃ W SPECJALNOŚCI INSTALACYJNEJ W ZAKRESIE SIECI,
INSTALACJI, URZĄDZEŃ ELEKTRYCZNYCH I ELEKTROENERGETYCZNYCH
NR UPRAWNIEN WA-297/01

Sprawił:
mgr inż. Mariusz Łepecki

UPRAWNIENIA BUDOWLANE DO PROJEKTOWANIA W SPECJALNOŚCI
INSTALACYJNO-INŻYNIERYJNEJ W ZAKRESIE SIECI I INSTALACJI,
ELEKTRYCZNYCH
NR UPRAWNIEN WA-609/93

Nazwa rys.:
Schemat instalacji domofonowej

Data: 7.03.2024	Skala:	Nr rysunku PT-E-14
---------------------------	--------	------------------------------

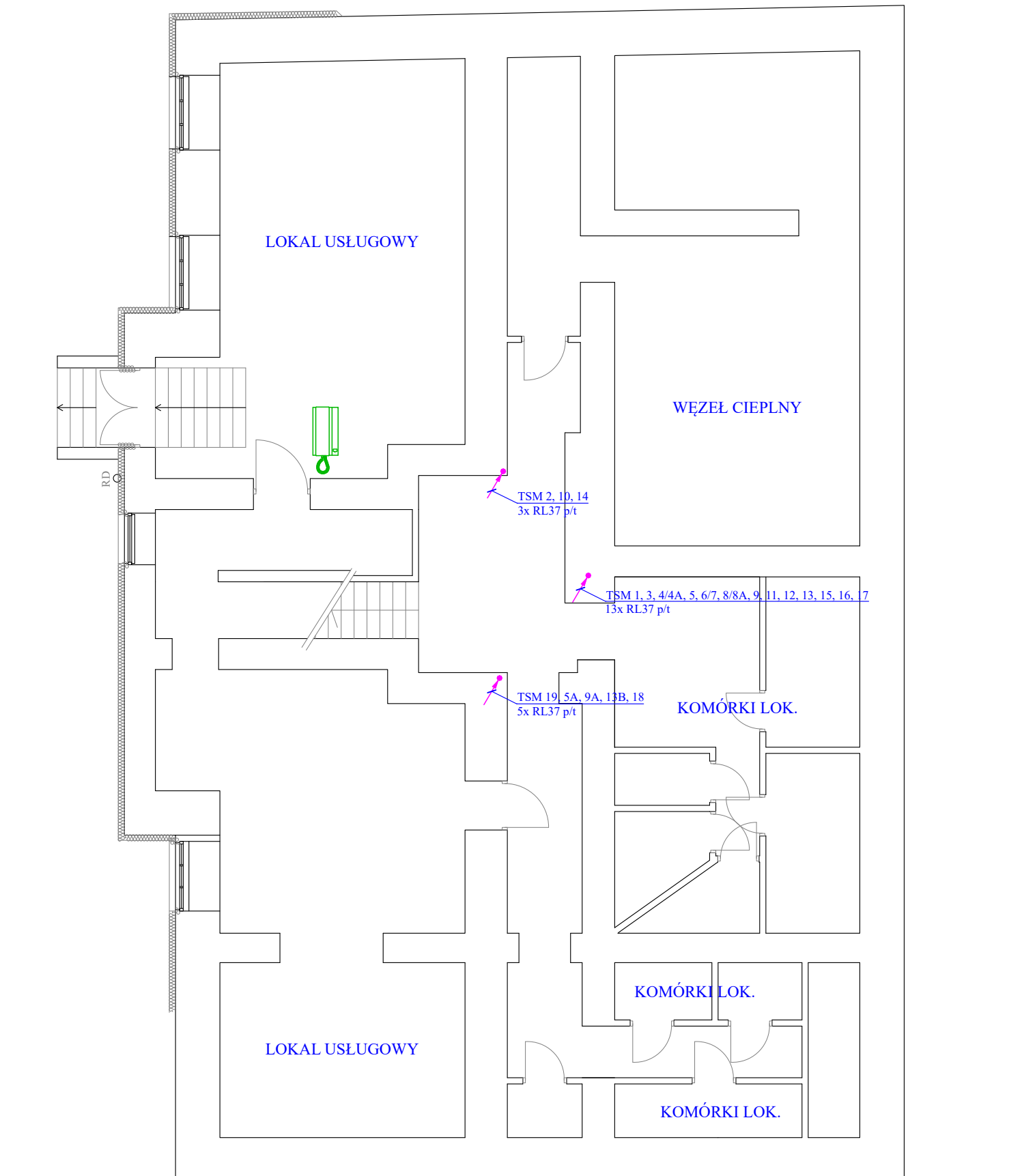

Wykonawca:

BRS USŁUGI MACIEJ KONERA

05-091 Zqbki, ul. Bukowa 3

tel. 783 269 667, e-mail :

maciejkonera@gmail.com

Obiekt:

BUDYNEK MIESZKALNO-USŁUGOWY
PRZY UL. GRZYBOWSKIEJ 47A, 00-844 WARSZAWA
DZ. NR EW.: 23, 29, OBREB 60104
JEDNOSTKA EWIDENCYJNA 146818_8 WOLA
m. st. WARSZAWA, KATEGORIA OBIEKTU XIII

UWAGI / LEGENDA :

Projekt:

PROJEKT BUDOWLANY REMONTU BUDYNKU
PRZY UL. GRZYBOWSKIEJ 47A W WARSZAWIE
W ZAKRESIE : ELEWACJI, KLATKI SCHODOWEJ, STROPÓW
ŁĄCZNIE ZE ZMIANĄ ZAGOSPODAROWANIA TERENU.

Faza:

PROJEKT BUDOWLANY

Banza:

INSTALACJE ELEKTRYCZNE

Investor:

MIASTO STOŁECZNE WARSZAWA
 PL. BANKOWY 3/5, 00-950 WARSZAWA
 ZAKŁAD GOSPODAROWANIA NIEMUCHOMOŚCIAMI
 W DZIELNICY WOLA M.ST. WARSZAWY
 Z SIEDZIBĄ W WARSZAWIE
 PRZY UL. J. BEMA 70, 01-225 WARSZAWA.

Projektował:	
--------------	--

mgr inż. Janusz Wojnarski

UPRAWNIENIA BUDOWLANE DO PROJEKTOWANIA I KIEROWANIA ROBOTAMI
BEZ OGRANICZEŃ W SPECJALNOŚCI INSTALACYJNEJ W ZAKRESIE SIECI,
INSTALACJI, URZĄDZEŃ ELEKTRYCZNYCH I ELEKTROENERGETYCZNYCH

NR UPRAWNIEN WA-297/01

Sprawdził:

mgr inż. Mariusz Łepecki

UPRAWNIENIA BUDOWLANE DO PROJEKTOWANIA W SPECJALNOŚCI
INSTALACYJNO-INŻYNIERYJNEJ W ZAKRESIE SIECI I INSTALACJI,
ELEKTRYCZNYCH

NR UPRAWNIEN WA-609/93

Nazwa rys.:

Plan instalacji teletechnicznych - rzut piwnic

Data:

7.03.2024

Skala:

Nr rysunku

PT-E-15

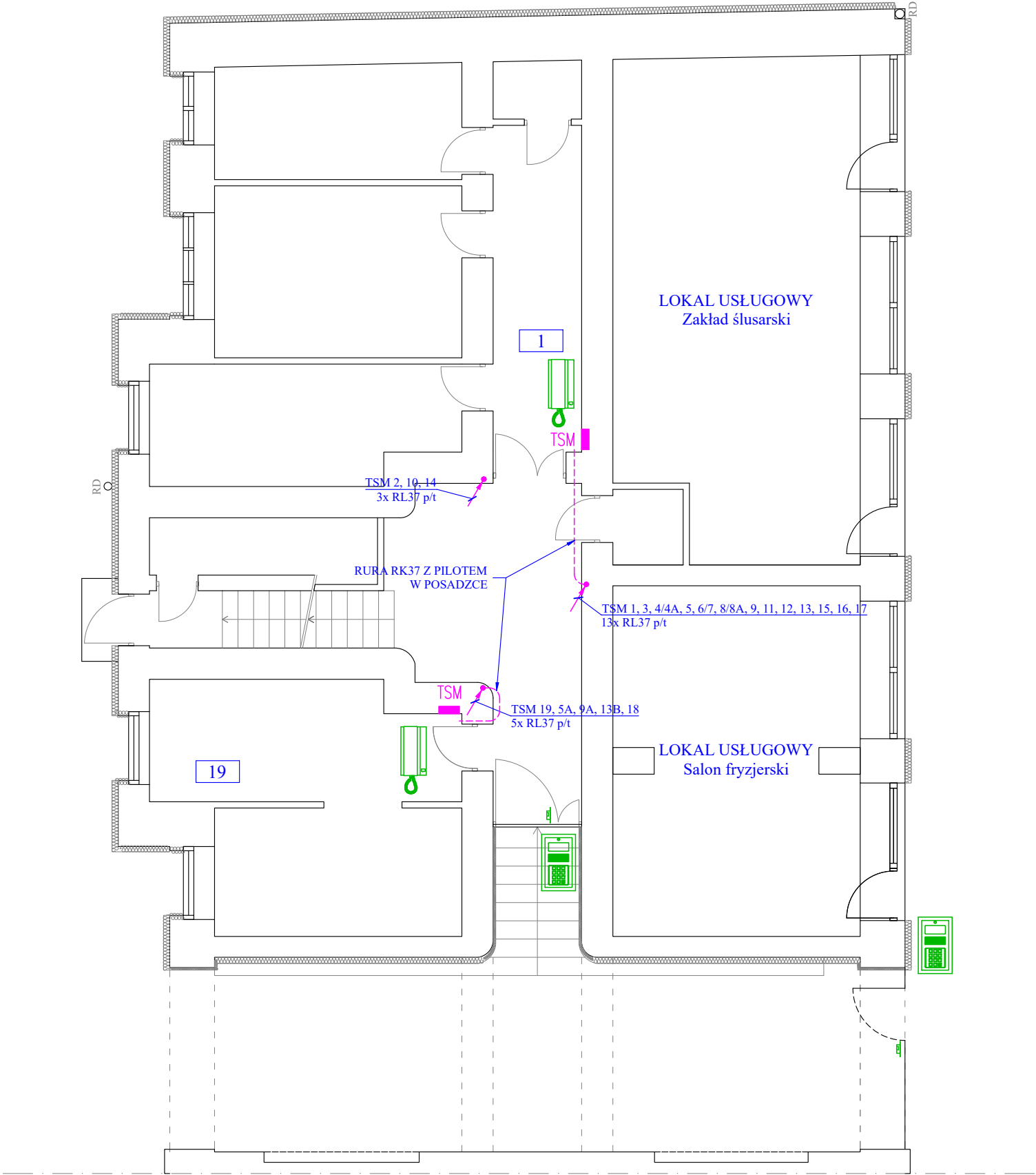

Wykonawca: BRS USŁUGI MACIEJ KONERA 05-091 Ząbki, ul. Bukowa 3 tel. 783 269 667, e-mail : maciejkonera@gmail.com		
Obiekt: BUDYNEK MIESZKALNO-USŁUGOWY PRZY UL. GRZYBOWSKIEJ 47A, 00-844 WARSZAWA DZ. NR EW.: 23, 29, OBRĘB 60104 JEDNOSTKA EWIDENCYJNA 146818_8 WOLA m. st. WARSZAWA, KATEGORIA OBIEKTU XIII		
UWAGI / LEGENDA :		
Projekt: PROJEKT BUDOWLANY REMONTU BUDYNKU PRZY UL. GRZYBOWSKIEJ 47A W WARSZAWIE W ZAKRESIE : ELEWACJI, KLATKI SCHODOWEJ, STROPÓW ŁĄCZNIE ZE ZMIANĄ ZAGOSPODAROWANIA TERENU.		
Faza: PROJEKT BUDOWLANY		
Banża: INSTALACJE ELEKTRYCZNE		
Inwestor: MIASTO STOŁECZNE WARSZAWA PL. BANKOWY 3/5, 00-950 WARSZAWA ZAKŁAD GOSPODAROWANIA NIERUCHOMOŚCIAMI W DZIELNICY WOLA M.ST. WARSZAWY Z SIEDZIBĄ W WARSZAWIE PRZY UL. J. BEMA 70, 01-225 WARSZAWA.		
Projektował: mgr inż. Janusz Wojnarski UPRAWNIENIA BUDOWLANE DO PROJEKTOWANIA I KIEROWANIA ROBOTAMI BEZ OGRANICZEŃ W SPECJALNOŚCI INSTALACYJNEJ W ZAKRESIE SIECI, INSTALACJI, URZĄDZEŃ ELEKTRYCZNYCH I ELEKTROENERGETYCZNYCH NR UPRAWNIEN WA-297/01 Sprawdził: mgr inż. Mariusz Łepecki UPRAWNIENIA BUDOWLANE DO PROJEKTOWANIA W SPECJALNOŚCI INSTALACYJNO-INŻYNIERYJNEJ W ZAKRESIE SIECI I INSTALACJI, ELEKTRYCZNYCH NR UPRAWNIEN WA-609/93		
Nazwa rys.: Plan instalacji teletechnicznych- rzut parteru		
Data: 7.03.2024	Skala:	Nr rysunku PT-E-16

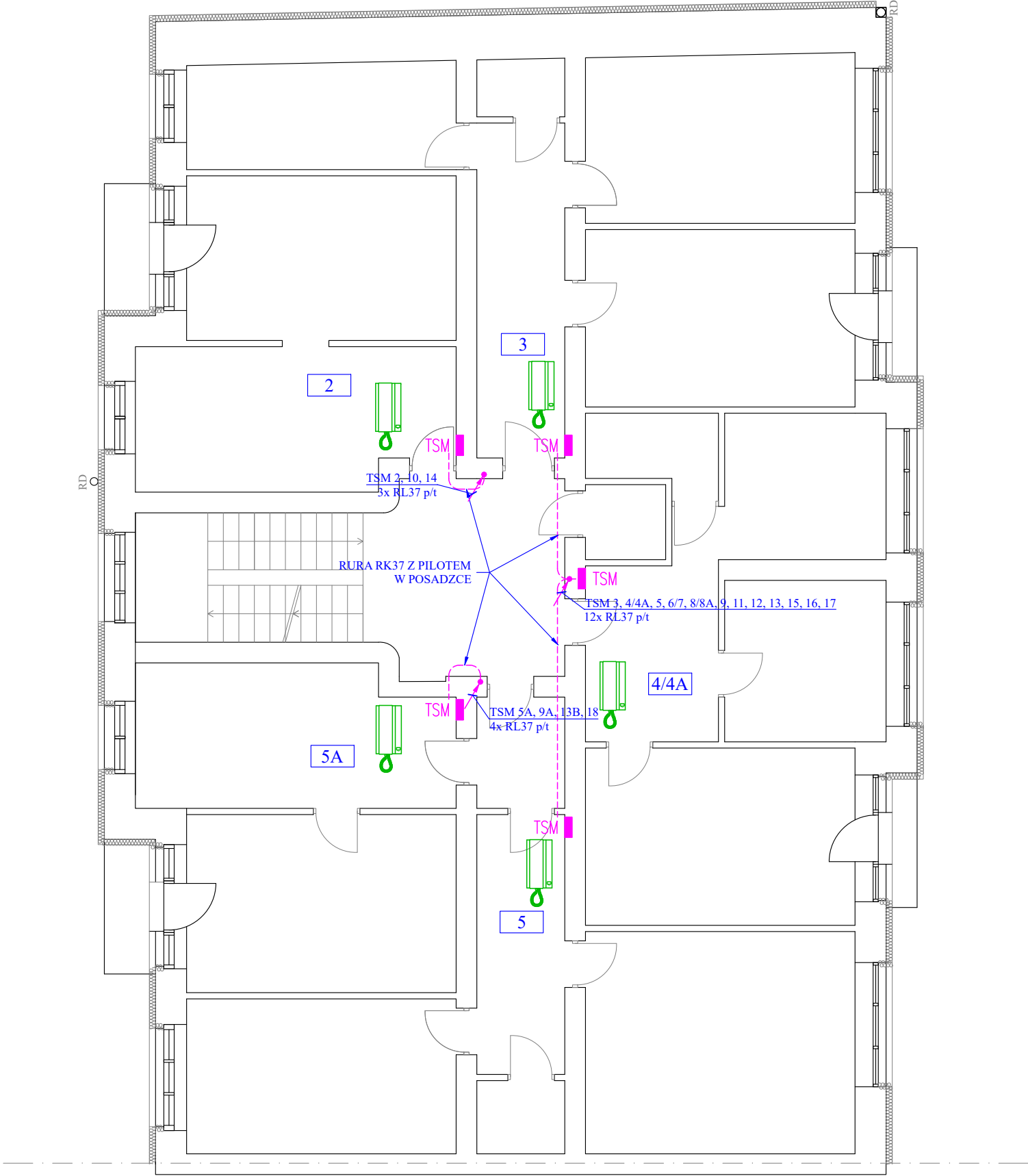

Wykonawca: BRS USŁUGI MACIEJ KONERA 05–091 Ząbki, ul. Bukowa 3 tel. 783 269 667, e–mail : maciejkonera@gmail.com		
Obiekt: BUDYNEK MIESZKALNO-USŁUGOWY PRZY UL. GRZYBOWSKIEJ 47A, 00-844 WARSZAWA DZ. NR EW.: 23, 29, OBRĘB 60104 JEDNOSTKA EWIDENCYJNA 146818_8 WOLA m. st. WARSZAWA, KATEGORIA OBIEKTU XIII		
UWAGI / LEGENDA :		
Projekt: PROJEKT BUDOWLANY REMONTU BUDYNKU PRZY UL. GRZYBOWSKIEJ 47A W WARSZAWIE W ZAKRESIE : ELEWACJI, KLATKI SCHODOWEJ, STROPÓW ŁĄCZNIE ZE ZMIANĄ ZAGOSPODAROWANIA TERENU.		
Faza: PROJEKT BUDOWLANY		
Banża: INSTALACJE ELEKTRYCZNE		
Inwestor: MIASTO STOŁECZNE WARSZAWA PL. BANKOWY 3/5, 00-950 WARSZAWA ZAKŁAD GOSPODAROWANIA NIERUCHOMOŚCIAMI W DZIELNICY WOLA M.ST. WARSZAWY Z SIEDZIBĄ W WARSZAWIE PRZY UL. J. BEMA 70, 01-225 WARSZAWA.		
Projektował: mgr inż. Janusz Wojnarski UPRAWNIENIA BUDOWLANE DO PROJEKTOWANIA I KIEROWANIA ROBOTAMI BEZ OGRANICZEŃ W SPECJALNOŚCI INSTALACYJNEJ W ZAKRESIE SIECI, INSTALACJI, URZĄDZEŃ ELEKTRYCZNYCH I ELEKTROENERGETYCZNYCH NR UPRAWNIEN WA-297/01 Sprawdził: mgr inż. Mariusz Łepecki UPRAWNIENIA BUDOWLANE DO PROJEKTOWANIA W SPECJALNOŚCI INSTALACYJNO-INŻYNIERYJNEJ W ZAKRESIE SIECI I INSTALACJI, ELEKTRYCZNYCH NR UPRAWNIEN WA-609/93		
Nazwa rys.: Plan instalacji teletechnicznych - rzut 1 piętra		
Data: 7.03.2024	Skala:	Nr rysunku PT-E-17

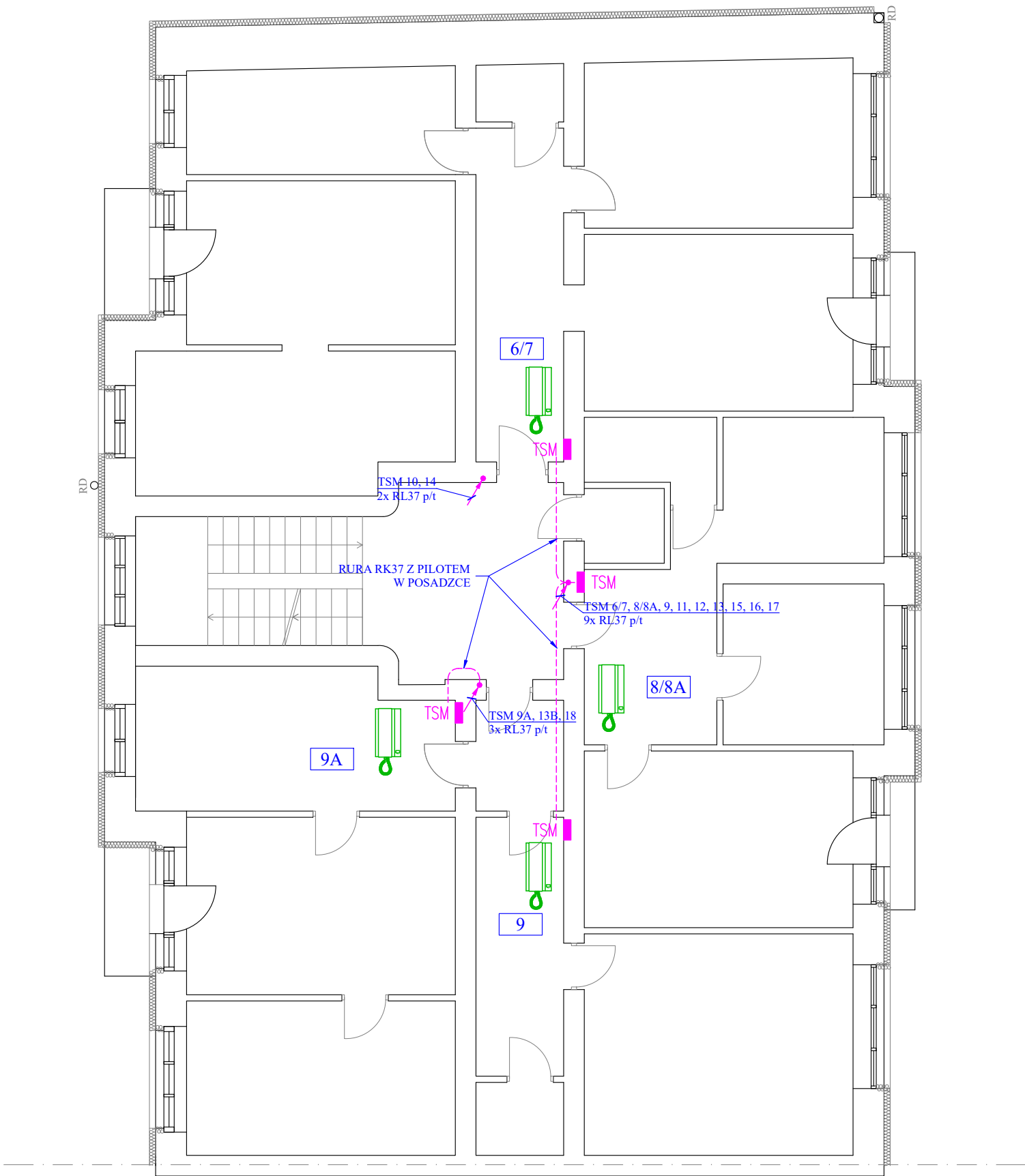

Wykonawca: BRS USŁUGI MACIEJ KONERA 05–091 Zqbki, ul. Bukowa 3 tel. 783 269 667, e–mail : maciejkonera@gmail.com		
Obiekt: BUDYNEK MIESZKALNO-USŁUGOWY PRZY UL. GRZYBOWSKIEJ 47A, 00-844 WARSZAWA DZ. NR EW.: 23, 29, OBRĘB 60104 JEDNOSTKA EWIDENCYJNA 146818_8 WOLA m. st. WARSZAWA, KATEGORIA OBIEKTU XIII		
UWAGI / LEGENDA :		
Projekt: PROJEKT BUDOWLANY REMONTU BUDYNKU PRZY UL. GRZYBOWSKIEJ 47A W WARSZAWIE W ZAKRESIE : ELEWACJI, KLATKI SCHODOWEJ, STROPÓW ŁĄCZNIE ZE ZMIANĄ ZAGOSPODAROWANIA TERENU.		
Faza: PROJEKT BUDOWLANY		
Banża: INSTALACJE ELEKTRYCZNE		
Inwestor: MIASTO STOŁECZNE WARSZAWA PL. BANKOWY 3/5, 00-950 WARSZAWA ZAKŁAD GOSPODAROWANIA NIERUCHOMOŚCIAMI W DZIELNICY WOLA M.ST. WARSZAWY Z SIEDZIBĄ W WARSZAWIE PRZY UL. J. BEMA 70, 01-225 WARSZAWA.		
Projektował: mgr inż. Janusz Wojnarski UPRAWNIENIA BUDOWLANE DO PROJEKTOWANIA I KIEROWANIA ROBOTAMI BEZ OGRANICZEŃ W SPECJALNOŚCI INSTALACYJNEJ W ZAKRESIE SIECI, INSTALACJI, URZĄDZEŃ ELEKTRYCZNYCH I ELEKTROENERGETYCZNYCH NR UPRAWNIEN WA-297/01 Sprawdził: mgr inż. Mariusz Łepecki UPRAWNIENIA BUDOWLANE DO PROJEKTOWANIA W SPECJALNOŚCI INSTALACYJNO-INŻYNIERYJNEJ W ZAKRESIE SIECI I INSTALACJI, ELEKTRYCZNYCH NR UPRAWNIEN WA-609/93		
Nazwa rys.: Plan instalacji teletechnicznych - rzut 2 piętra		
Data: 7.03.2024	Skala:	Nr rysunku PT-E-18

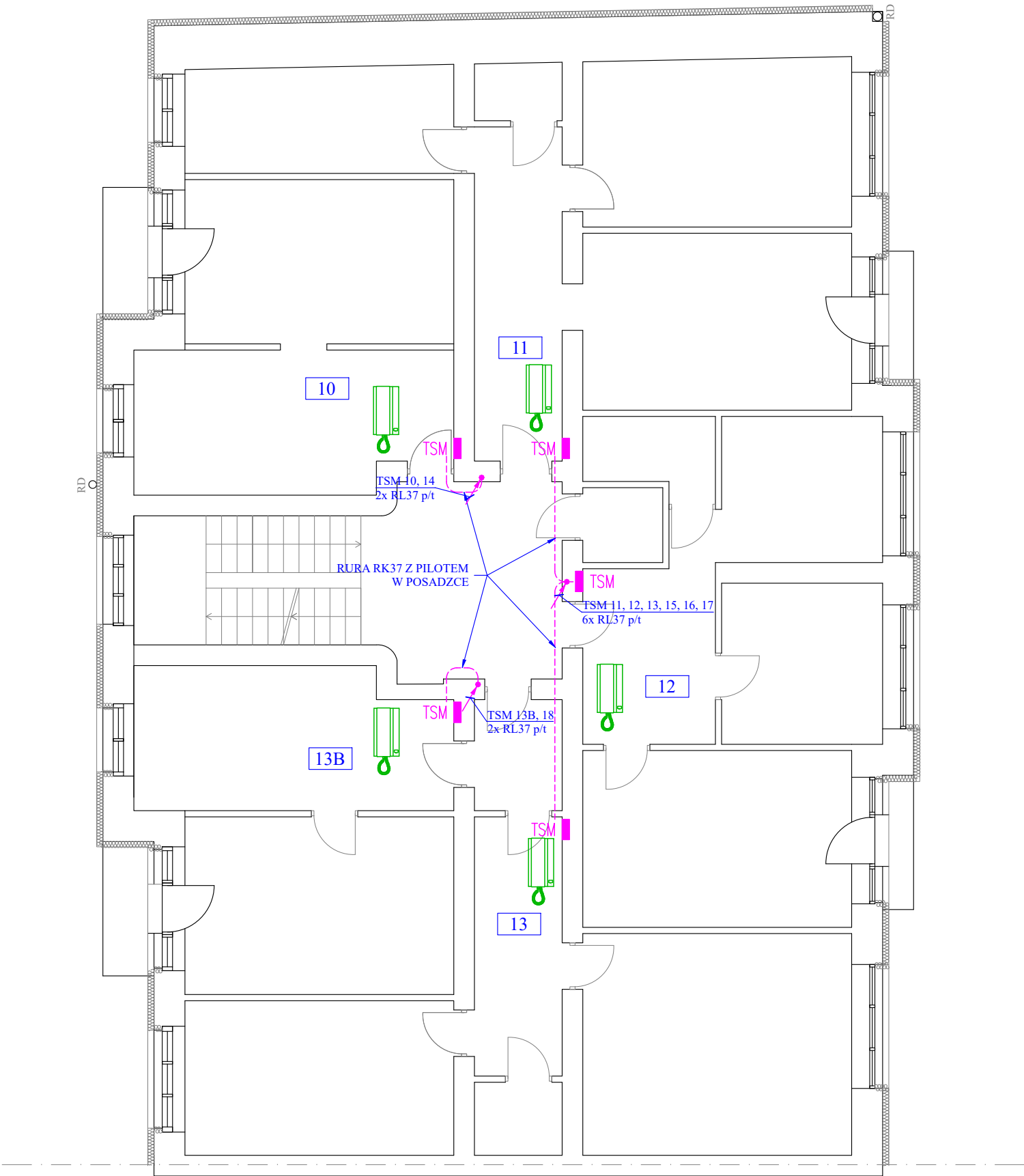

Wykonawca: BRS USŁUGI MACIEJ KONERA 05-091 Ząbki, ul. Bukowa 3 tel. 783 269 667, e-mail : maciejkonera@gmail.com		
Obiekt: BUDYNEK MIESZKALNO-USŁUGOWY PRZY UL. GRZYBOWSKIEJ 47A, 00-844 WARSZAWA DZ. NR EW.: 23, 29, OBRĘB 60104 JEDNOSTKA EWIDENCYJNA 146818. 8 WOLA m. st. WARSZAWA, KATEGORIA OBIEKTU XIII		
UWAGI / LEGENDA :		
Projekt: PROJEKT BUDOWLANY REMONTU BUDYNKU PRZY UL. GRZYBOWSKIEJ 47A W WARSZAWIE W ZAKRESIE : ELEWACJI, KLATKI SCHODOWEJ, STROPÓW ŁĄCZNIE ZE ZMIANĄ ZAGOSPODAROWANIA TERENU.		
Faza: PROJEKT BUDOWLANY		
Banża: INSTALACJE ELEKTRYCZNE		
Inwestor: MIASTO STOŁECZNE WARSZAWA PL. BANKOWY 3/5, 00-950 WARSZAWA ZAKŁAD GOSPODAROWANIA NIERUCHOMOŚCIAMI W DZIELNICY WOLA M.ST. WARSZAWY Z SIEDZIBĄ W WARSZAWIE PRZY UL. J. BEMA 70, 01-225 WARSZAWA.		
Projektował: mgr inż. Janusz Wojnarski UPRAWNIENIA BUDOWLANE DO PROJEKTOWANIA I KIEROWANIA ROBOTAMI BEZ OGRANICZEŃ W SPECJALNOŚCI INSTALACYJNEJ W ZAKRESIE SIECI, INSTALACJI, URZĄDZEŃ ELEKTRYCZNYCH I ELEKTROENERGETYCZNYCH NR UPRAWNIEN WA-297/01 Sprawdził: mgr inż. Mariusz Łepecki UPRAWNIENIA BUDOWLANE DO PROJEKTOWANIA W SPECJALNOŚCI INSTALACYJNO-INŻYNIERYJNEJ W ZAKRESIE SIECI I INSTALACJI, ELEKTRYCZNYCH NR UPRAWNIEN WA-609/93		
Nazwa rys.: Plan instalacji teletechnicznych - rzut 3 piętra		
Data: 7.03.2024	Skala:	Nr rysunku PT-E-19

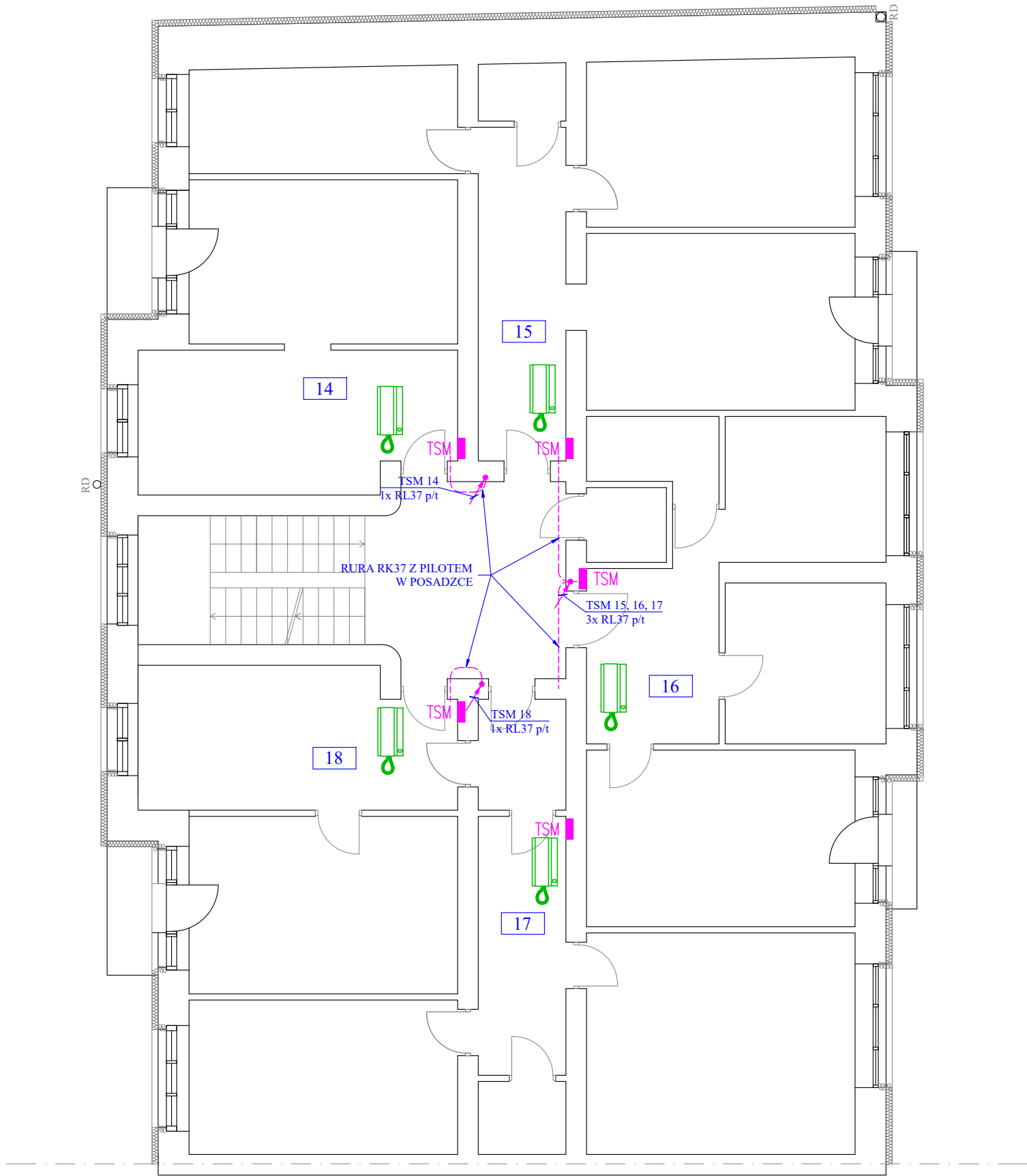

Wykonawca:
BRS USŁUGI MACIEJ KONERA
05-091 Ząbki, ul. Bukowa 3
tel. 783 269 667, e-mail :
maciejkonera@gmail.com

Obiekt:
**BUDYNEK MIESZKALNO-USŁUGOWY
PRZY UL. GRZYBOWSKIEJ 47A, 00-844 WARSZAWA
DZ. NR EW.: 23, 29, OBRĘB 60104
JEDNOSTKA EWIDENCYJNA 146818_8 WOLA
m. st. WARSZAWA, KATEGORIA OBIEKTU XIII**

UWAGI / LEGENDA :

Projekt:
**PROJEKT BUDOWLANY REMONTU BUDYNKU
PRZY UL. GRZYBOWSKIEJ 47A W WARSZAWIE
W ZAKRESIE : ELEWACJI, KLATKI SCHODOWEJ, STROPÓW
ŁĄCZNIE ZE ZMIANĄ ZAGOSPODAROWANIA TERENU.**

Faza:
PROJEKT BUDOWLANY

Bonża:
INSTALACJE ELEKTRYCZNE

Inwestor:
**MIASTO STOŁECZNE WARSZAWA
PL. BANKOWY 3/5, 00-950 WARSZAWA
ZAKŁAD GOSPODAROWANIA NIERUCHOMOŚCIAMI
W DZIELNICY WOLA M.ST. WARSZAWY
Z SIEDZIBĄ W WARSZAWIE
PRZY UL. J. BEMA 70, 01-225 WARSZAWA.**

Projektował:
mgr inż. Janusz Wojnarski
UPRAWNIENIA BUDOWLANE DO PROJEKTOWANIA I KIEROWANIA ROBOTAMI
BEZ OGRANICZEŃ W SPECJALNOŚCI INSTALACYJNEJ W ZAKRESIE SIECI,
INSTALACJI, URZĄDZEŃ ELEKTRYCZNYCH I ELEKTROENERGETYCZNYCH
NR UPRAWNIEN WA-297/01

Sprawdził:
mgr inż. Mariusz Łepecki

UPRAWNIENIA BUDOWLANE DO PROJEKTOWANIA W SPECJALNOŚCI
INSTALACYJNO-INŻYNIERYJNEJ W ZAKRESIE SIECI I INSTALACJI,
ELEKTRYCZNYCH
NR UPRAWNIEN WA-609/93

Nazwa rys.:
Plan instalacji teletechnicznych - rzut 4 piętra

Data: 7.03.2024	Skala:	Nr rysunku PT-E-20
---------------------------	--------	------------------------------